

PROJEKTI KONSTRUKTIV

"PROJEKTE MODEL" PER RINDERTIMIN E SHTEPIVE INDIVIDUALE, ME KOSTO TE ULET DHE EFICENCE ENERGJIE

PROJEKTIMI:

Konstruksioni: Ing. Arben Dervishaj

SHËNIME:

Tipologi 3_3+1 (tre dhoma gjumi)
Siperfaqe banimi 93.8 m²

commonsense.studio

Adresa : Rruga 'Naim Frashëri', Nr. 1, Tiranë
Email : info@commonsense.studio
Cel : + 355 67 36 51 480

kodi i projektit

projekti arkitektonik P 1927

emërtimi i projektit

Projekte Model per Rindertimin
e Shtepive Individuale

Klienti

emërtimi i fletës

nr. i fletës	shkalla	data
00	1/	10/04/2020

projektues

ark.Jurtin HAJRO A.1376
jurtin@commonsense.studio

ark.Sindi BALLA sindi@commonsense.studio

ark.Mario ALLA mario@commonsense.studio

inxh. Elektrik Mustafa MALO E.0138/2
klodian.malo@yahoo.com

inxh. Mekanik Artur DADO M.0812/1
turi@hydroanenergy.al

inxh. Hidroteknik Nikolin RISILIA K.2163/1
niko@hydroanenergy.al

inxh. Ndertimi Arben DERVISHAJ K.0215/6
ave_consulting@yahoo.com

Në mbështetje të ligjit nr.9380, datë 28.4.2005 "Për të drejtat e autorit dhe të drejtat tjera të përafërta" të ndryshuar, botuese, kopjimi ose ndryshimit, pa lejen paraprake të autorit është i ndaluar. Sistemi i forcave të rëndësës të këtij projekti është një pjesë integrale e projektimit arkitektonik.

PLANI I PIKETIMIT TE PLLAKES SE THEMELIT
Shkalla 1:75

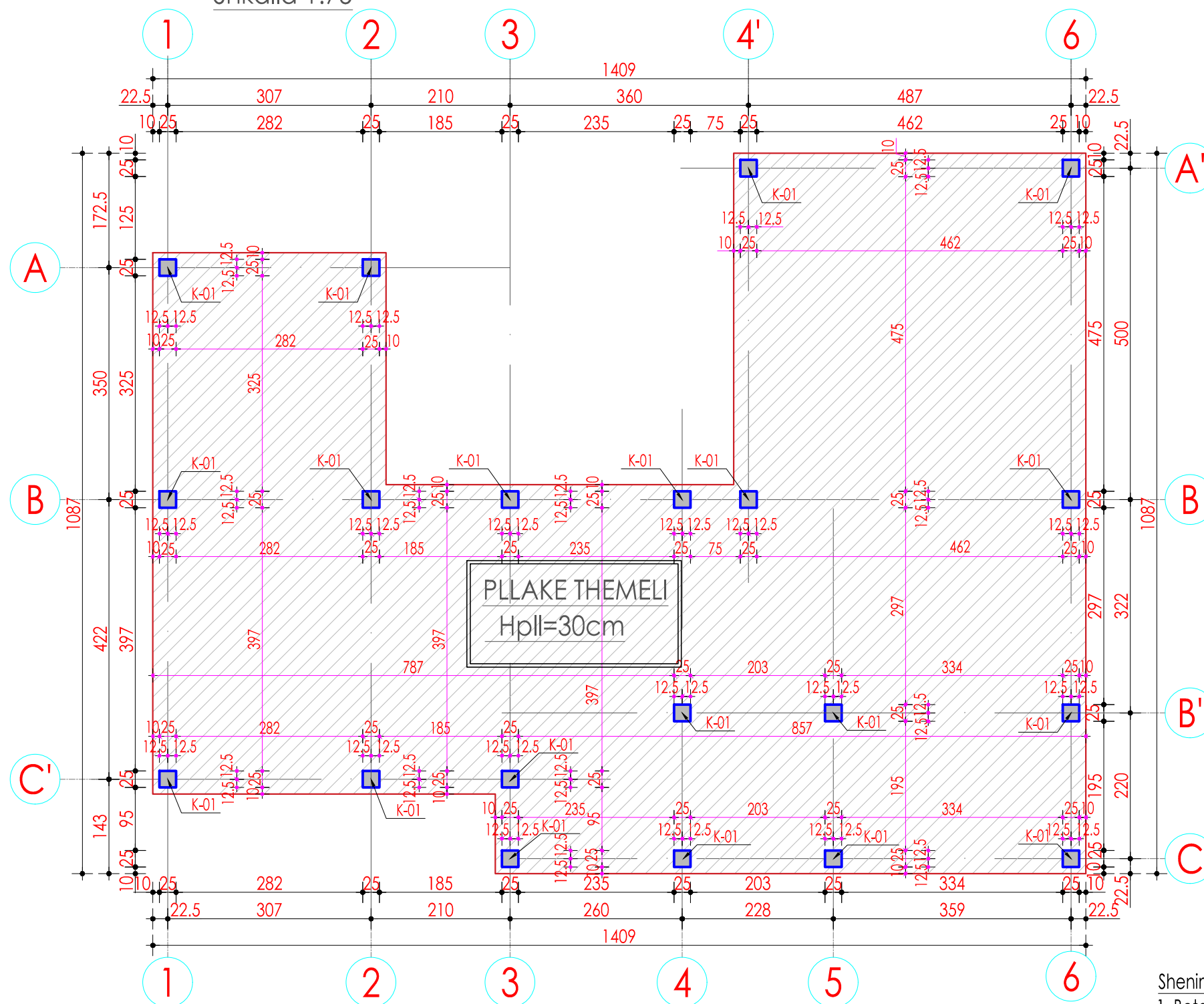

Shenime:

1. Betoni per pllaken e themelit do te jete C 16/20.
2. Betoni i perdorur per shtresen e varfer do te jete C12/15.
3. Betoni per kolonat te jete C20/25.
4. Betoni per traret te jete C20/25.
3. Celiku do te jete i klasit B 500C.
4. Profilet prokat celik S 275 sipas EN 10025;10027-1
5. Para betonimit te pllakes se themelit te thirret konstruktori dhe gjeologu per te konfirmuar tabanin.
6. Te gjitha permasat te verifikohen me fletet e arkitektures, per cdo mosperputhje te behen konsultimet e nevojshme midis grupit te projektimit.

SHENIME:

Tipologi 3 _ 3+1 (tre dhoma gjumi)
Siperfaqe banimi 93.8 m²

commonsense.studio

Adresa : Rruga 'Naim Frashëri', Nr. 1, Tiranë
Email : info@commonsense.studio
Cel : + 355 67 36 51 480

kodi i projektit

projekti arkitektonik P 1927

emërtimi i projektit

Projekte Model per Rindertimin e Shtepive Individuale

klienti

emërtimi i fletës

Plani i piketimit te themeleve

nr. i fletës	shkalla	data
K-01	1/75	10/04/2020

projektohes

ark.Jurtin HAJRO A.1376

jurtin@commonsense.studio

ark.Sindi BALLA sindi@commonsense.studio

ark.Mario ALLA mario@commonsense.studio

inxh. Elektrik Mustafa MALO E.0138/2

klodian.malo@yahoo.com

inxh. Mekanik Artur DADO M.0812/1

turi@hydroenergy.al

inxh. Hidroteknik Nikolin RISILIA K.2163/1

niko@hydroenergy.al

inxh. Ndertimi Arben DERVISHAJ K.0215/6

ave_consulting@yahoo.com

Në mbështetje të ligjit nr.9380, datë 28.4.2005 "Për të drejtat e autorit dhe të drejtat tjera të përafërta" të ndryshuar, botuese, kopjimi ose ndryshimi, pa lejen paraprake të autorit është i ndaluar. Sistemi i forcave të rëndesës të këtij projekti është një pjesë integrale e projektimit arkitektonik.

ARMIMI I PLLAKES SE THEMELIT

Shkalla 1:75

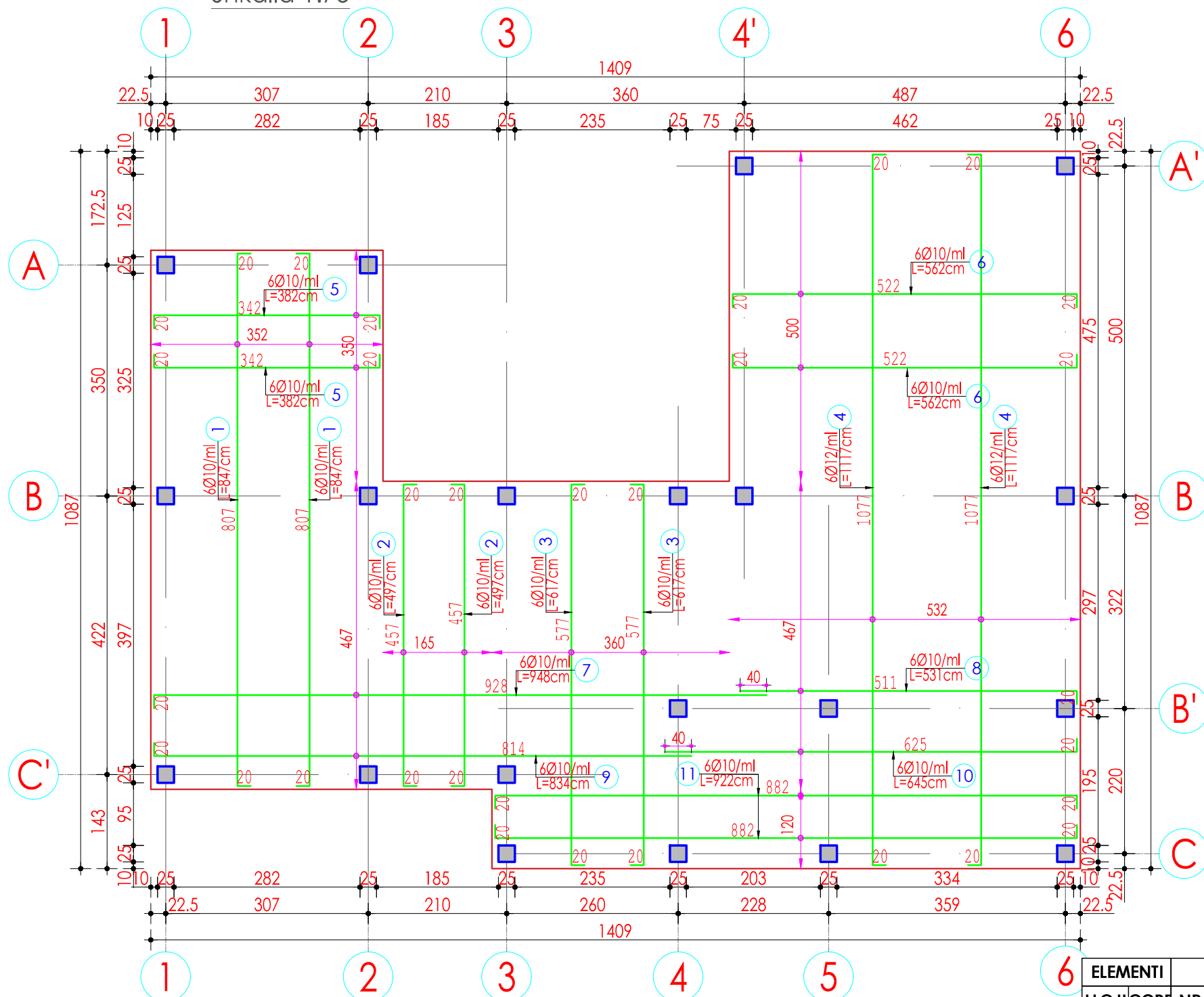

Shenime:

1. Betoni per pllaken e themelit do te jete C 16/20.
2. Betoni i perdorur per shtresen e varfer do te jete C12/15.
3. Betoni per kolonat te jete C20/25.
4. Betoni per traret te jete C20/25.
3. Celiku do te jete i klasit B 500C.
- 4.Profilet prokat celik S 275 sipas EN 10025;10027-1
- 5.Para betonimit te pllakes se themelit te thirret konstruktori dhe gjeologu per te konfirmuar tabanin.
- 6.Te gjitha permasat te verifikohen me fletet e arkitektures, per cdo mosperputhje te behen konsultimet e nevojshme midis grupit te projektimit.

ELEMENTI	SPECIFIKIMI I ARMATURES					ARM. PER 1 ELEMENT				PESHA TOTALE			
	LLOJI	COPE	NR.	Ø	L.cm	COPE	L.ml	Ø	L.ml		P.spc	PESHA per 1 elem.	
Zgara e themeleve	1		1	10	847	44	372.7	10	3009.68	0.62	1866.00	1866	
			2	10	497	20	99.4						
			3	10	617	44	271.5						
			4	10	1117	64	714.9						
			5	10	385	42	161.7						
			6	10	562	60	337.2						
			7	10	948	29	274.9						
			8	10	531	29	154.0						
			9	10	834	29	241.9						
			10	10	645	29	187.1						
			11	10	922	16	147.5						
st		10	100	47	47.0								
Shuma											1 866kg		

SHËNIME:

Tipologi 3_3+1 (tre dhoma gjumi)
Siperfaqe banimi 93.8 m²

commonsense.studio

Adresa : Rruga 'Naim Frashëri', Nr. 1, Tiranë
Email : info@commonsense.studio
Cel : + 355 67 36 51 480

kodi i projektit

projekti arkitektonik P 1927

emërtimi i projektit

Projekte Model per Rindertimin e Shtepive Individuale

klienti

emërtimi i fletës

Armimi i pllakes se themelit

nr. i fletës shkalla data

K-02 1/75 10/04/2020

projektohet

ark.Jurtin HAJRO A.1376

jurtin@commonsense.studio

ark.Sindi BALLA sindi@commonsense.studio

ark.Mario ALLA mario@commonsense.studio

inxh. Elektrik Mustafa MALO E.0138/2

klodian.malo@yahoo.com

inxh. Mekanik Artur DADO M.0812/1

turi@hydroanenergy.al

inxh. Hidroteknik Nikolin RISILIA K.2163/1

niko@hydroanenergy.al

inxh. Ndertimi Arben DERVISHAJ K.0215/6

ave_consulting@yahoo.com

Ne mbështetje të ligjit nr.9380, datë 28.4.2005 "Për të drejtat e autorit dhe të drejtat tjera të përarlëta" të ndryshuar, botuese, kopjimi ose ndryshimit, pa lejen paraprake të autorit është i ndaluar. Sistemi i forcave të rëndësës të këtij projekti është një pjesë integrale e projektimit arkitektonik.

PLANI I PIKETIMIT TE KOLLONAVE
Shkalla 1:75

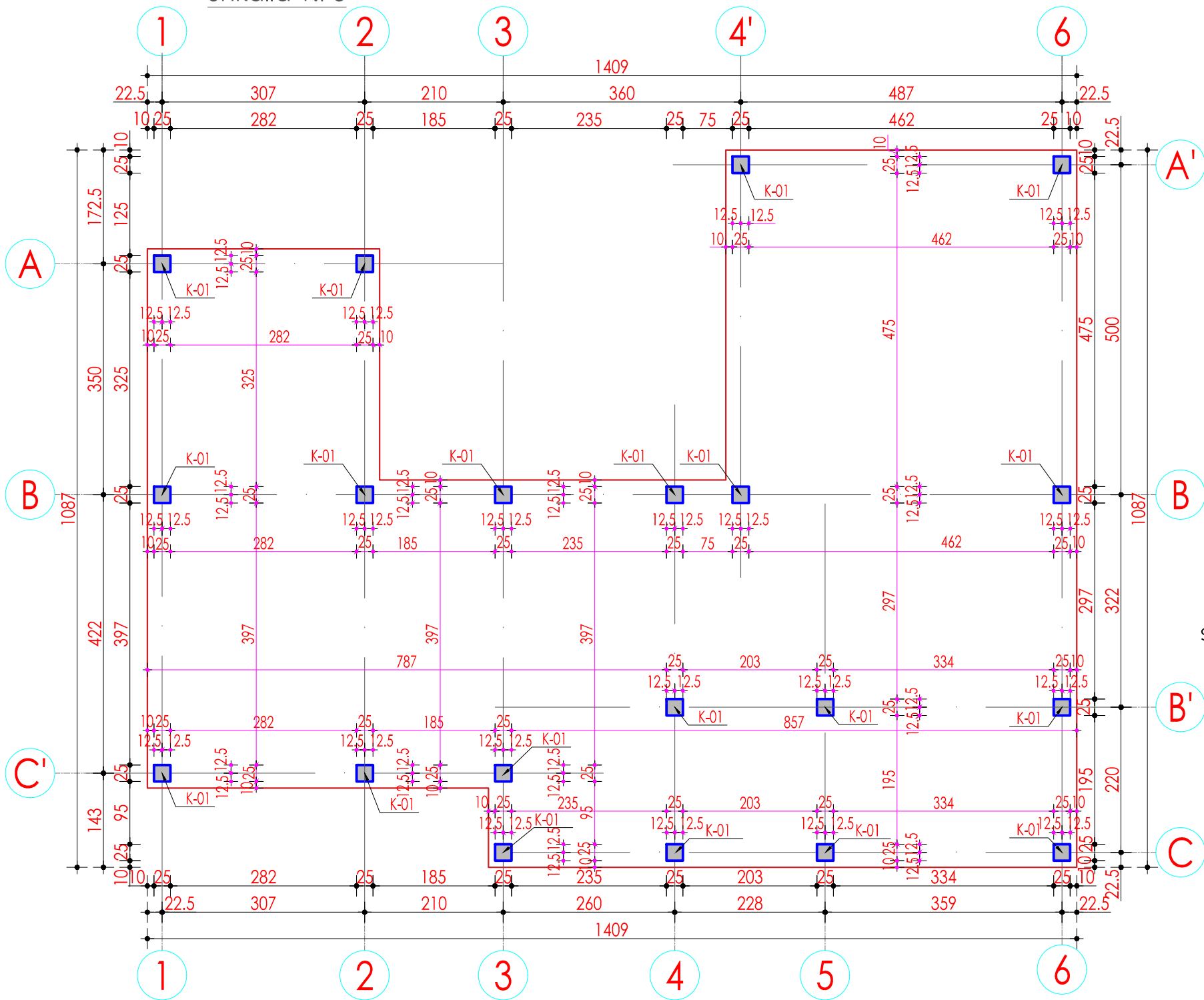

KOLONA K-01
Shkalla 1:25

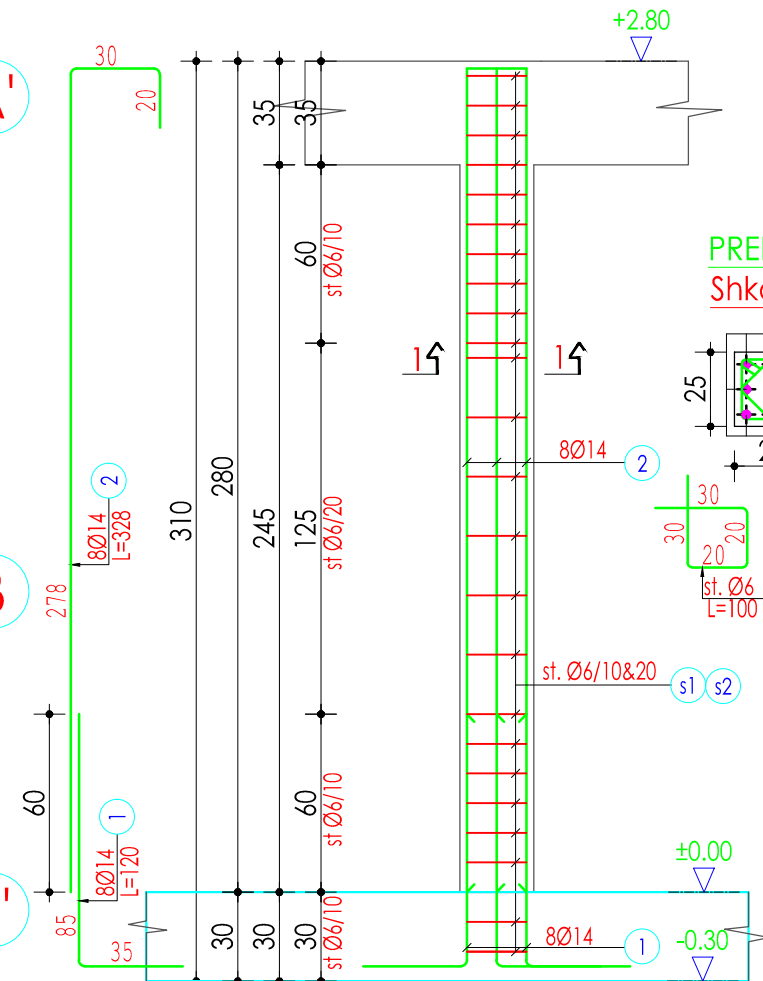

ELEMENTI	SPECIFIKIMI I ARMATURES					ARM. PER 1 ELEMENT				PESHA			
	LLOJI	COPE	NR.	Ø	L.cm	COPE	L.ml	Ø	L.ml	P.spc	PESHA	TOTALE	
KOLONA K-1	20	1	14	120	8	9.6	6	45.00	0.21	9.45	189		
		2	14	328	8	26.2	14	35.84	1.21	43.37	867		
		s1	6	100	25	25.0							
		s2	6	80	25	20.0							
											Shuma	1 056kg	

Shenime:

- Betoni per pllaken e themelit do te jete C 16/20.
- Betoni i perdorur per shtresen e varfer do te jete C12/15.
- Betoni per kolonat te jete C20/25.
- Betoni per traret te jete C20/25.
- Celiku do te jete i klasit B 500C.
- Profilat prokat celik S 275 sipas EN 10025;10027-1
- Para betonimit te pllakes se themelit te thirret konstruktori dhe gjeologu per te konfirmuar tabanin.
- Te gjitha permasat te verifikohen me fletet e arkitektures, per cdo mosperputhje te behen konsultimet e nevojshme midis grupit te projektimit.

SHENIME:

Tipologi 3_ 3+1 (tre dhoma gjumi)
Siperfaqe banimi 93.8 m²

PRERJA 1-1
Shkalla 1:25

commonsense.studio

Adresa : Rruga 'Naim Frashëri', Nr. 1, Tiranë
Email : info@commonsense.studio
Cel : + 355 67 36 51 480

projekti arkitektonik P 1927

emërtimi i projektit
Projekte Model per Rindertimin e Shtepive Individuale

klienti

emërtimi i fletës
Plani i piketimit te kollonave dhe armimi i kollonave

Nr. Fletës	shkalla	data
K-03	1/75	10/04/2020

projektores
ark.Jurtin HAJRO A.1376

ark.Sindi BALLA sindi@commonsense.studio
ark.Mario ALLA mario@commonsense.studio

inxh. Elektrik Mustafa MALO E.0138/2
klodian.malo@yahoo.com

inxh. Mekanik Artur DADO M.0812/1
turi@hydroenergy.al

inxh. Hidroteknik Nikolin RISILIA K.2163/1
niko@hydroenergy.al

inxh. Ndertimi Arben DERVISHAJ K.0215/6
ave_consulting@yahoo.com

Në mbështetje të ligjit nr.9380, datë 28.4.2005 "Për të drejtat e autorit dhe të drejtat tjera të përafërta" të ndryshuar, botuese, kopjimi ose ndryshimit, pa lejen paraprake të autorit është i ndaluar. Sistemi i forcave të rëndesës të këtij projekti është një pjesë integrale e projektimit arkitektonik.

PLANI I PIKETIMIT TE TRAREVE

Shkalla 1:75

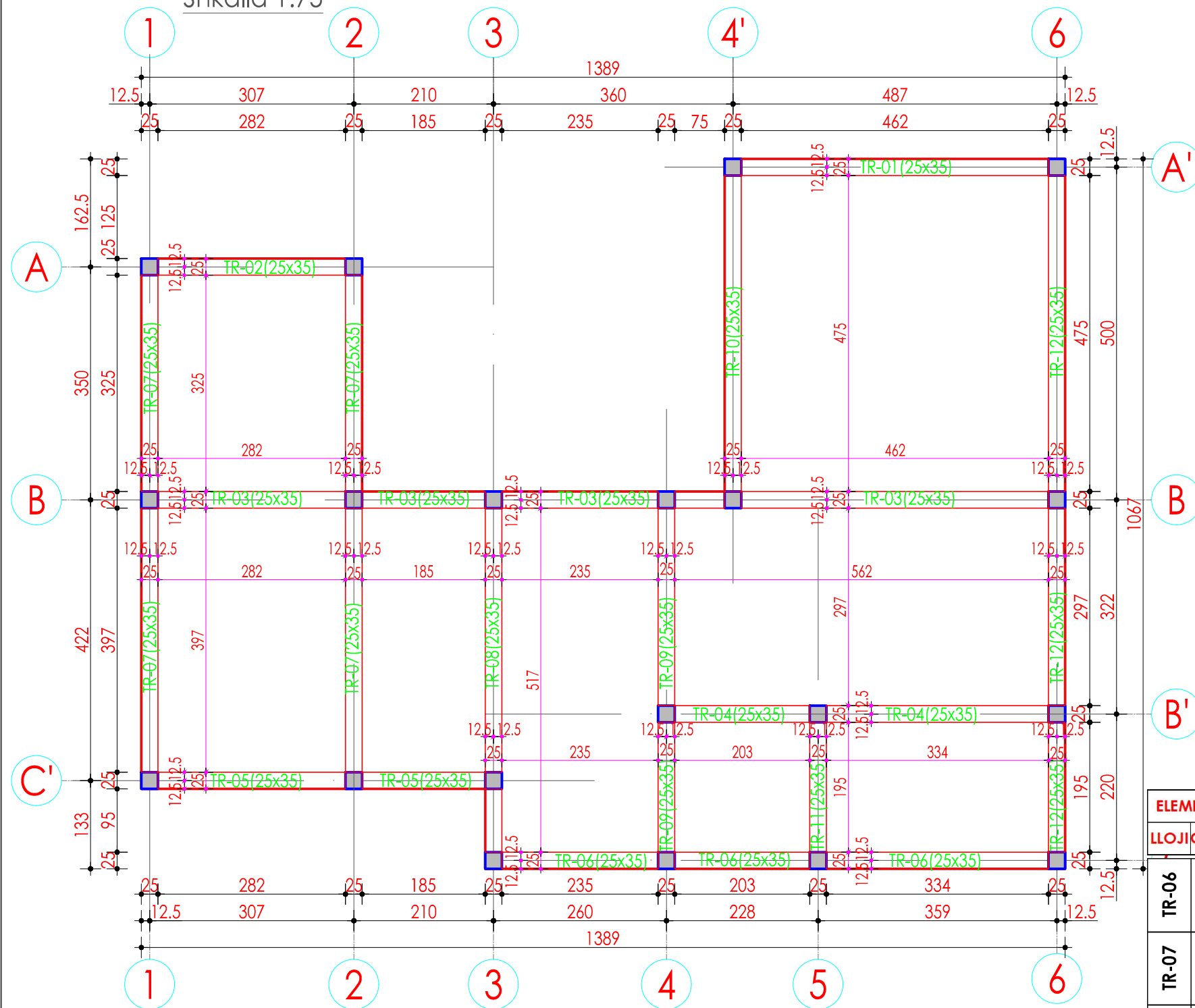

Shenime:

1. Betoni per pllaken e themelit do te jete C 16/20.
2. Betoni i perdorur per shtresen e varfer do te jete C12/15.
3. Betoni per kolonat te jete C20/25.
4. Betoni per traret te jete C20/25.
3. Celiku do te jete i klasit B 500C.
4. Profilet prokat celik S 275 sipas EN 10025;10027-1
5. Para betonimit te pllakes se themelit te thirret konstruktori dhe gjeologu per te konfirmuar tabanin.
6. Te gjitha permaset te verifikohen me fletet e arkitektures, per cdo mosperputhje te behen konsultimet e nevojshme midis grupit te projektimit.

SHËNIME:

Tipologi 3_3+1 (tre dhoma gjumi)
Siperfaqe banimi 93.8 m²

commonsense.studio

Adresa : Rruga 'Naim Frashëri', Nr. 1, Tiranë
Email : info@commonsense.studio
Cel : + 355 67 36 51 480

kodi i projektit

projekti arkitektonik P 1927

emërtimi i projektit

Projekte Model per Rindertimin e Shtepive Individuale

klienti

emërtimi i fletës

Plani i piketimit te trareve b/arme

nr. i fletës shkalla data
K-04 1/75 10/04/2020

projektues

ark.Jurtin HAJRO A.1376
jurtin@commonsense.studio

ark.Sindi BALLA sindi@commonsense.studio

ark.Mario ALLA mario@commonsense.studio

inxh. Elektrik Mustafa MALO E.0138/2
klodian.malo@yahoo.com

inxh. Mekanik Artur DADO M.0812/1
turi@hydroenergy.al

inxh. Hidroteknik Nikolin RISILIA K.2163/1
niko@hydroenergy.al

inxh. Ndertimi Arben DERVISHAJ K.0215/6
ave_consulting@yahoo.com

Në mbështetje të Ligjit nr.9380, datë 28.4.2005 "Për të drejtat e autorit dhe të drejtat tjera të përfaqësuara të ndryshuar, botuese, kopjimi ose ndryshimit, pa lejen paraprake të autorit është i ndaluar. Sistemi i forcave të rëndësës të këtij projekti është një pjesë integrale e projektimit arkitektonik.

ELEMENTI	SPECIFIKIMI I ARMATURES					ARM. PER 1 ELEMENT			PESHA		
	LLOJICOPE	NR.	Ø	Lcm	COPE	L.ml	Ø	L.ml	P.spc	PESHA	TOTALE
TR-06	1	1	14	927	3	27.8	6	79.20	0.222	17.58	18
		2	14	927	4	37.1	14	64.9	1.21	78.52	79
		s1	6	120	66	79.2					Shuma
TR-07	2	1	14	852	3	25.6	6	61.20	0.222	13.59	27
		2	14	852	4	34.1	14	59.6	1.21	72.16	144
		s1	6	120	51	61.2					Shuma
TR-08	1	1	14	622	3	18.7	6	44.40	0.222	9.86	10
		2	14	622	4	24.9	14	43.5	1.21	52.68	53
		s1	6	120	37	44.4					Shuma
TR-09	1	1	14	622	3	18.7	6	51.60	0.222	11.46	11
		2	14	622	4	24.9	14	43.5	1.21	52.68	53
		s1	6	120	43	51.6					Shuma
TR-10	1	1	14	580	3	17.4	6	37.20	0.222	8.26	8
		2	14	580	4	23.2	14	40.6	1.21	49.13	49
		s1	6	120	31	37.2					Shuma
TR-11	1	1	14	300	3	9.0	6	24.00	0.222	5.33	5
		2	14	300	4	12.0	14	21.0	1.21	25.41	25
		s1	6	120	20	24.0					Shuma
TR-12	1	1	14	1122	8	89.8	6	88.80	0.222	19.71	20
		s1	6	120	74	88.8	14	89.8	1.21	108.61	109
											Shuma

TRAU TR-01 (25x35)
Shkalla 1:50

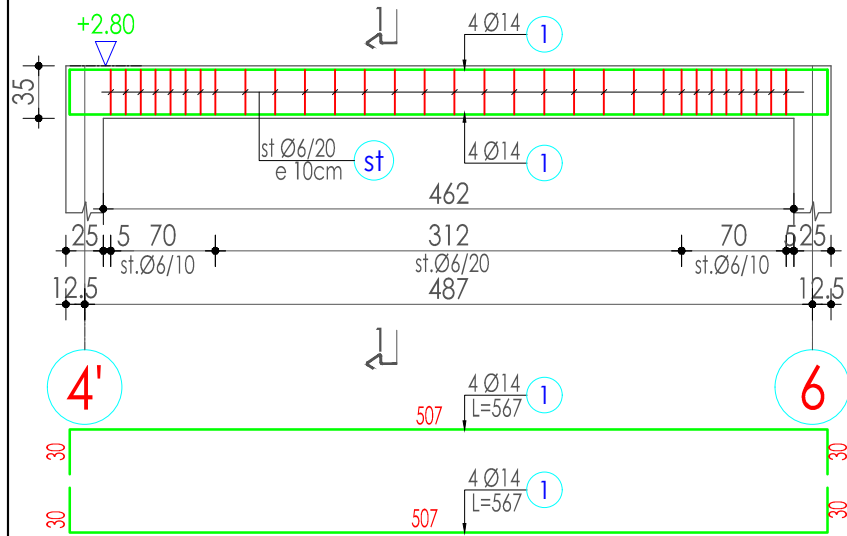

PRERJA 1-1
Shkalla 1:25

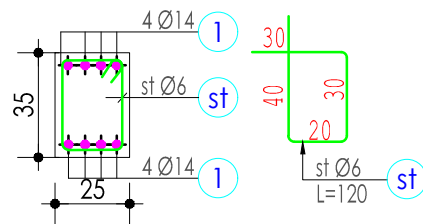

TRAU TR-02 (25x35)
Shkalla 1:50

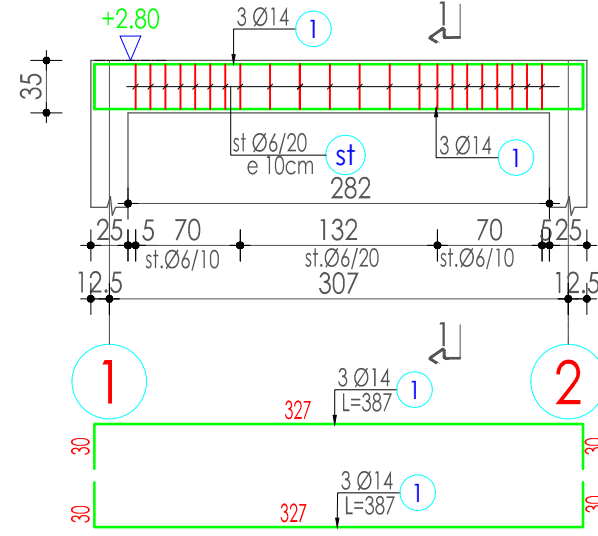

PRERJA 1-1
Shkalla 1:25

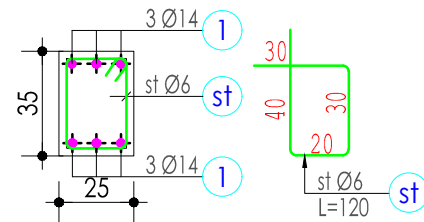

TRAU TR-04 (25x35)
Shkalla 1:50

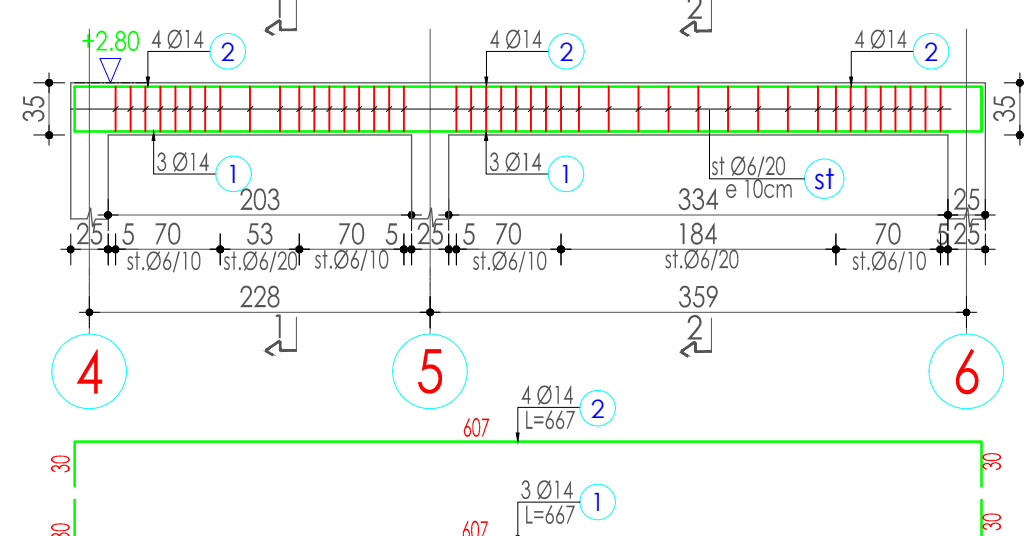

PRERJA 1-1 (2-2)
Shkalla 1:25

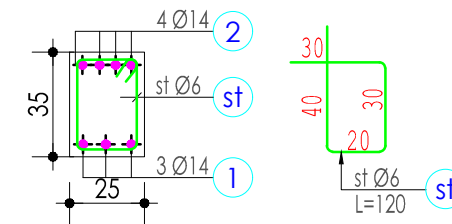

TRAU TR-03 (25x35)
Shkalla 1:50

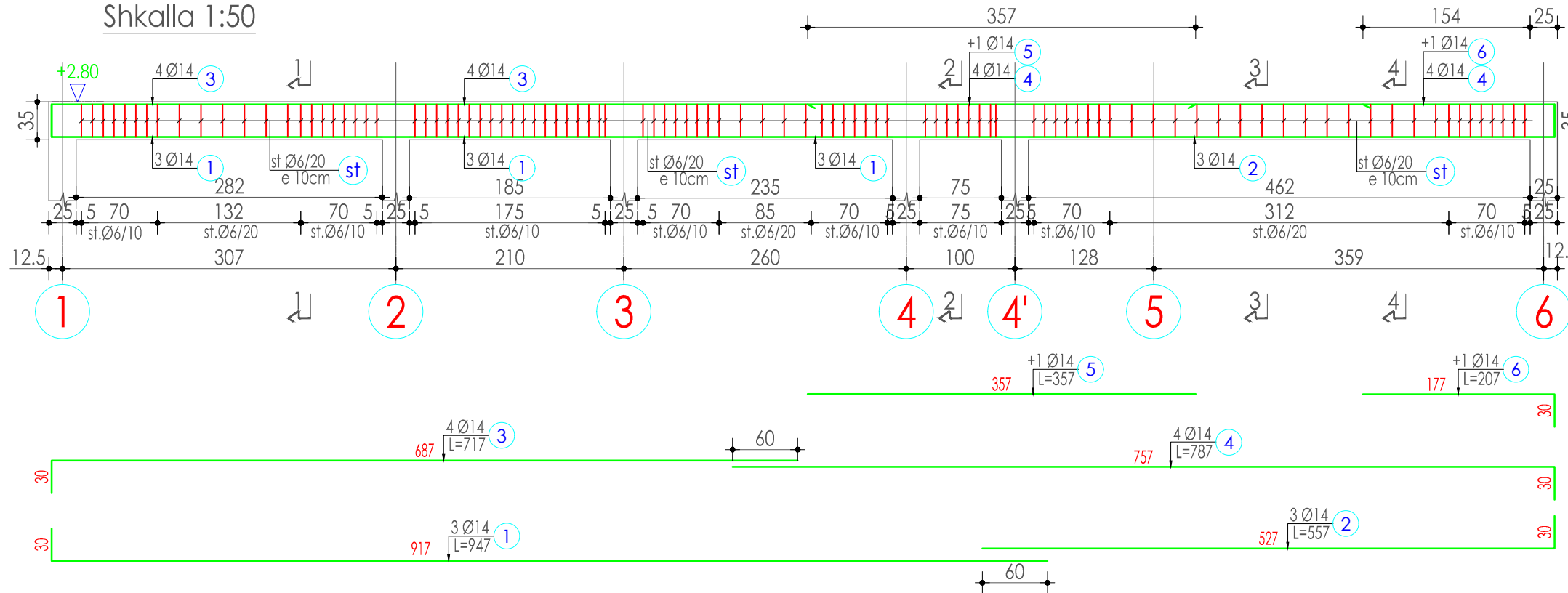

PRERJA 1-1 (3-3)
Shkalla 1:25

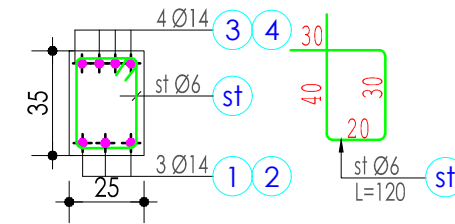

PRERJA 2-2 (4-4)
Shkalla 1:25

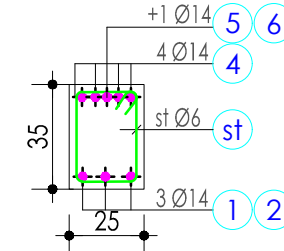

SHËNIME:

Tipologji 3_3+1 (tre dhoma gjumi)
Siperfaqe banimi 93.8 m²

commonsense.studio

Adresa : Rruga 'Naim Frashëri', Nr. 1, Tiranë
Email : info@commonsense.studio
Cel : + 355 67 36 51 480

projekti arkitektonik P 1927

emërtimi i projektit
Projekte Model per Rindertimin
e Shtepive Individuale

emërtimi i fletës

Armimi i traveve Tr-01, Tr-02, Tr-03, Tr-04

nr. i fletës	shkalla	data
K-05	1/50	10/04/2020

projektores

ark.Jurtin HAJRO A.1376
jurtin@commonsense.studio

ark.Sindi BALLA sindi@commonsense.studio

ark.Mario ALLA mario@commonsense.studio

inxh. Elektrik Mustafa MALO E.0138/2
klodian.malo@yahoo.com

inxh. Mekanik Artur DADO M.0812/1
turi@hydroanenergy.al

inxh. Hidroteknik Nikolin RISILIA K.2163/1
niko@hydroanenergy.al

inxh. Ndertimi Arben DERVISHAJ K.0215/6
ave_consulting@yahoo.com

Në mbështetje të ligjit nr.9380, datë 28.4.2005 *Për të drejtat e autorit dhe të drejtat tjera të përafërta të ndryshuar, botuese, kopjimi ose ndryshimit, pa lejen paraprake të autorit është i ndaluar. Sistemi i forcave të rëndësës të këtij projekti është një pjesë integrale e projektimit arkitektonik.

TRAU TR-05(25x35)

Shkalla 1:50

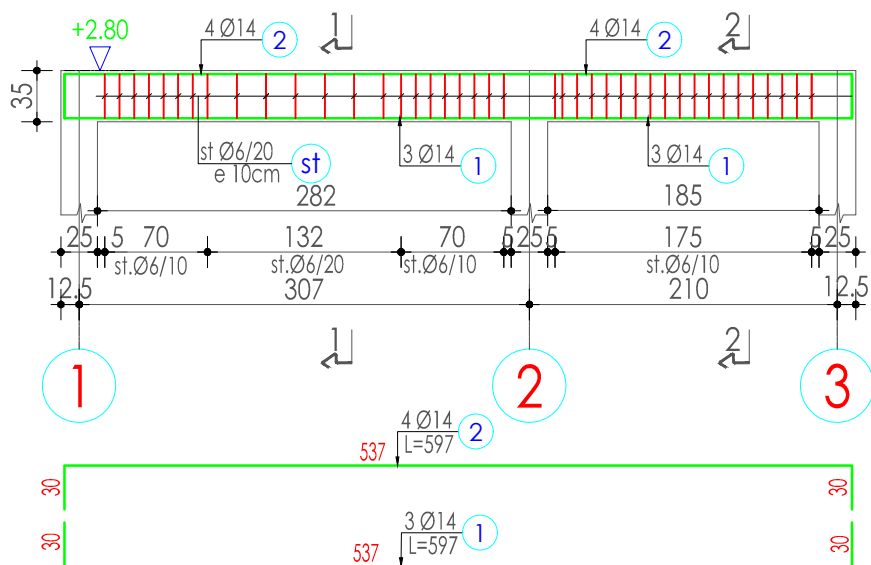

PRERJA 1-1(2-2)

Shkalla 1:25

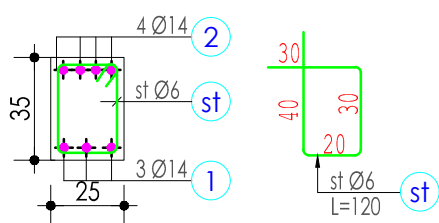

TRAU TR-07(25x35)

(2 cope)

Shkalla 1:50

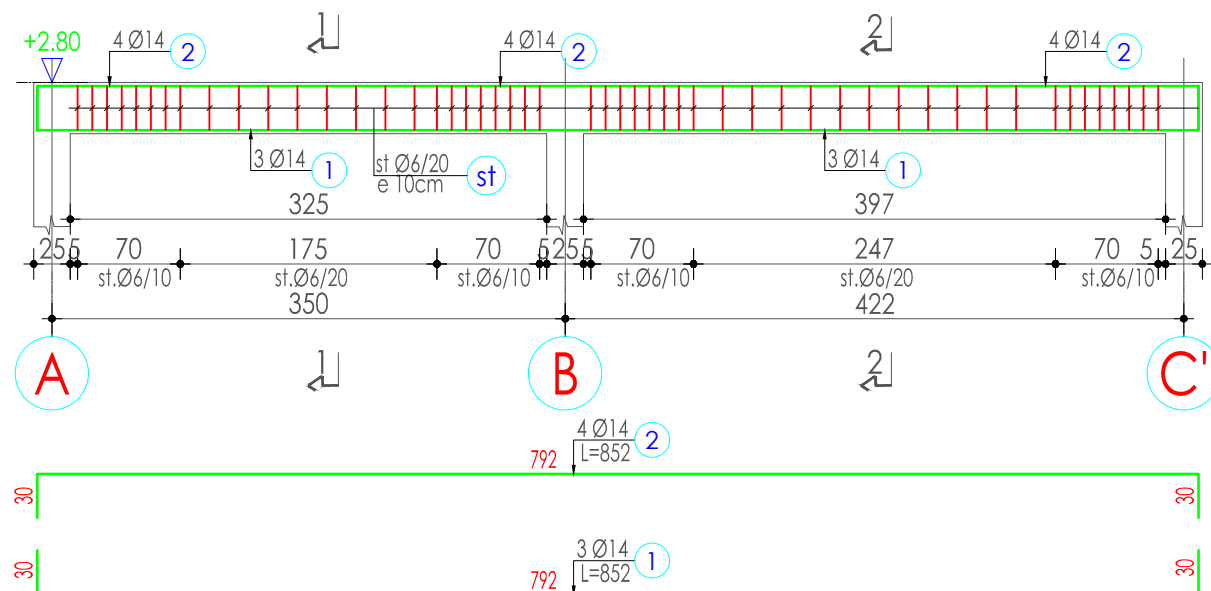

PRERJA 1-1(2-2)

Shkalla 1:25

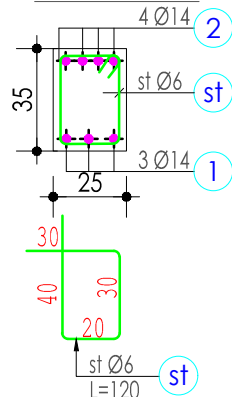

TRAU TR-06(25x35)

Shkalla 1:50

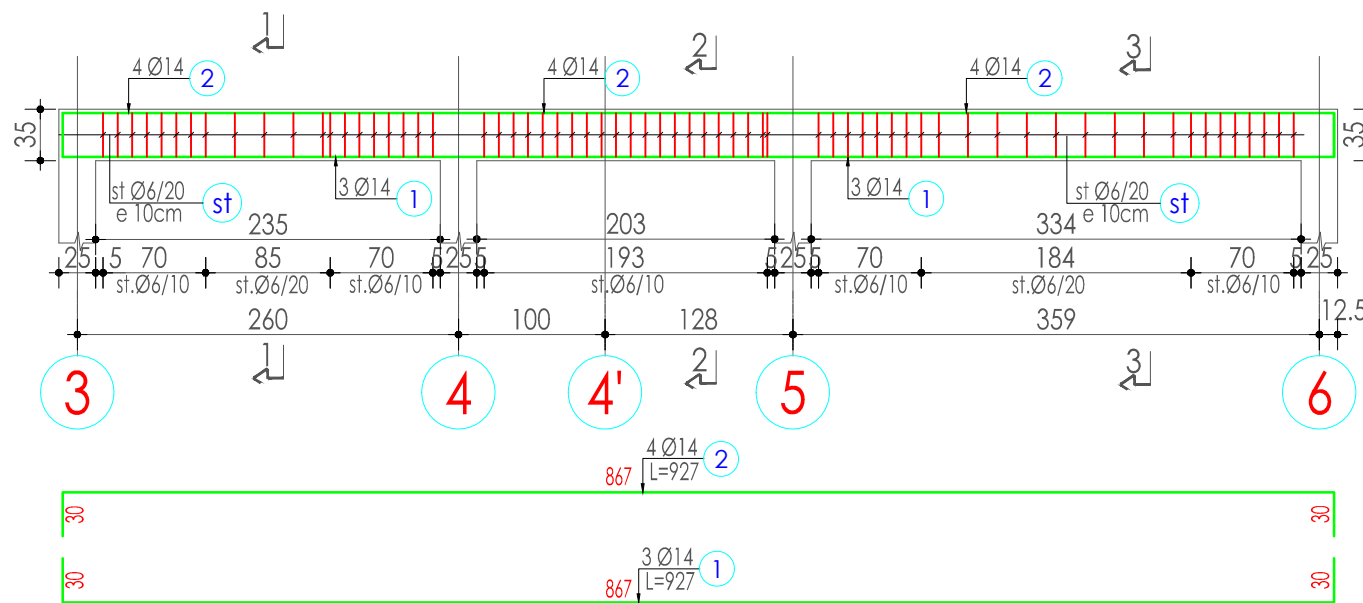

PRERJA 1-1(2-2)(3-3)

Shkalla 1:25

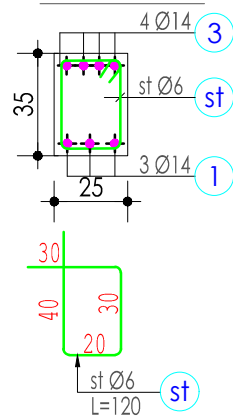

ELEMENTI	SPECIFIKIMI I ARMATURES						ARM. PER 1 ELEMENT			PESHA TOTALE	
	LLOJI	COPE	NR.	Ø	L.cm	COPE	L.ml	Ø	L.ml		P.spç
TR-01	1	1	14	567	8	45.4	6	38.40	0.222	8.52	9
		s1	6	120	32	38.4	14	45.4	1.21	54.89	55
Shuma 63kg											
TR-02	1	1	14	387	6	23.2	6	28.80	0.222	6.39	6
		s1	6	120	24	28.8	14	23.2	1.21	28.10	28
Shuma 34kg											
TR-03	1	1	14	947	3	28.4	6	118.80	0.222	26.37	26
		2	14	557	3	16.7	14	111.0	1.21	134.36	134
		3	14	717	4	28.7					
		4	14	790	4	31.6					
		5	14	357	1	3.6					
		6	14	207	1	2.1					
Shuma 161kg											
TR-04	1	1	14	667	3	20.0	6	51.60	0.222	11.46	11
		2	14	667	4	26.7	14	46.7	1.21	56.49	56
		s1	6	120	43	51.6					
Shuma 68kg											
TR-05	1	1	14	597	3	17.9	6	50.40	0.222	11.19	11
		2	14	597	4	23.9	14	41.8	1.21	50.57	51
		s1	6	120	42	50.4					
Shuma 62kg											

Shenime:

1. Betoni per pllaken e themelit do te jete C 16/20.
2. Betoni i perdorur per shtresen e varfer do te jete C12/15.
3. Betoni per kolonat te jete C20/25.
4. Betoni per traret te jete C20/25.
5. Celiku do te jete i klasit B 500C.
6. Profilet prokat celik S 275 sipas EN 10025;10027-1
7. Para betonimit te pllakes se themelit te thirret konstruktori dhe gjeologu per te konfirmuar tabanin.
8. Te gjitha permasat te verifikohen me fletet e arkitektures, per cdo mosperputhje te behen konsultimet e nevojshme midis grupit te projektimit.

SHËNIME:

Tipologi 3_3+1 (tre dhoma gjumi)
Siperfaqe banimi 93.8 m²

commonsense.studio

Adresa : Rruga 'Naim Frashëri', Nr. 1, Tiranë
Email : info@commonsense.studio
Cel : + 355 67 36 51 480

kodi i projektit
projekti arkitektonik P 1927

emërtimi i projektit
Projekte Model per Rindertimin e Shtepive Individuale

klienti

emërtimi i fletës
Armimi i traveve Tr-05,Tr-06,Tr-07

nr. i fletës	shkalla	data
K-06	1/50	10/04/2020

projektes
ark.Jurtin HAJRO A.1376

jurtin@commonsense.studio

ark.Sindi BALLA sindi@commonsense.studio

ark.Mario ALLA mario@commonsense.studio

inxh. Elektrik Mustafa MALO E.0138/2
klodian.malo@yahoo.com

inxh. Mekanik Artur DADO M.0812/1
turi@hydroenergy.al

inxh. Hidroteknik Nikolin RISILIA K.2163/1
niko@hydroenergy.al

inxh. Ndertimi Arben DERVISHAJ K.0215/6
ave_consulting@yahoo.com

Në mbështetje të ligjit nr.9380, datë 28.4.2005 *Për të drejtat e autorit dhe të drejtat tjera të përafërta* të ndryshuar, botuese, kopjimi ose ndryshimit, pa lejen paraprake të autorit është i ndaluar. Sistemi i forcave të rëndësës të këtij projekti është një pjesë integrale e projektimit arkitektonik.

TRAU TR-08(25x35)
Shkalla 1:50

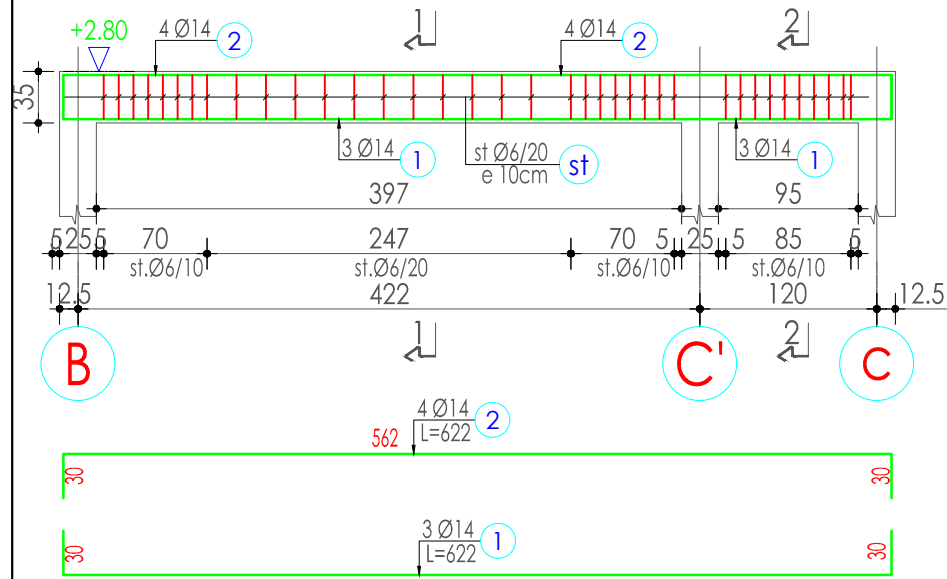

PRERJA 1-1(2-2)
Shkalla 1:25

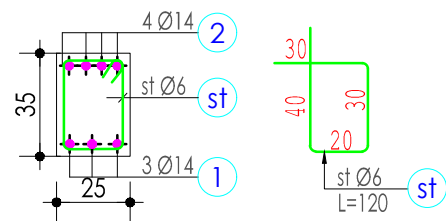

TRAU TR-10(25x35)
Shkalla 1:50

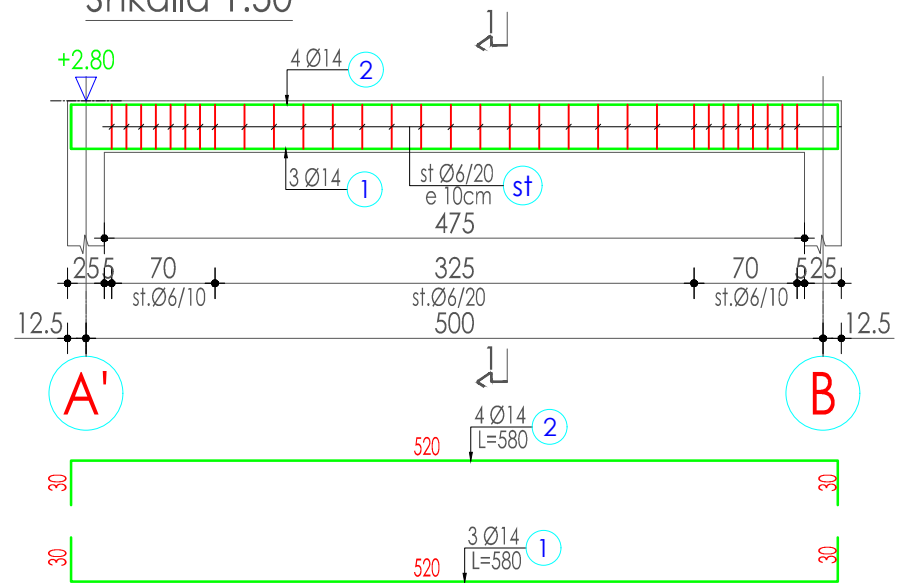

PRERJA 1-1
Shkalla 1:25

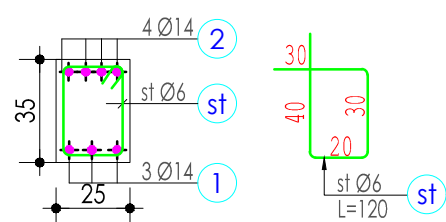

TRAU TR-09(25x35)
Shkalla 1:50

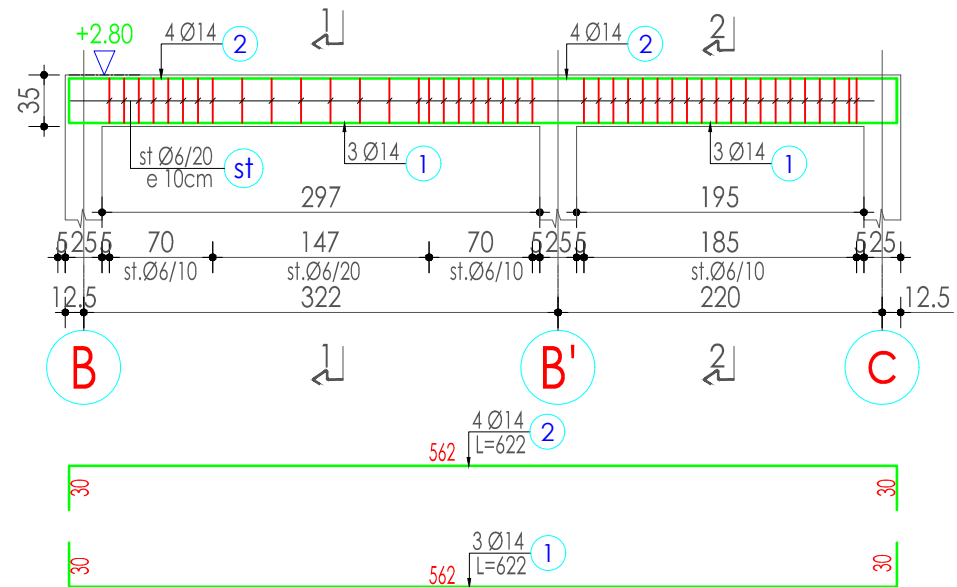

PRERJA 1-1(2-2)
Shkalla 1:25

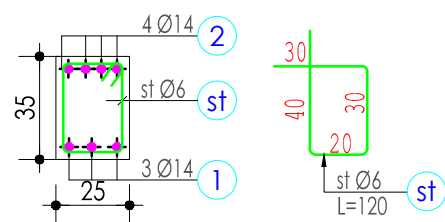

TRAU TR-12(25x35)
Shkalla 1:50

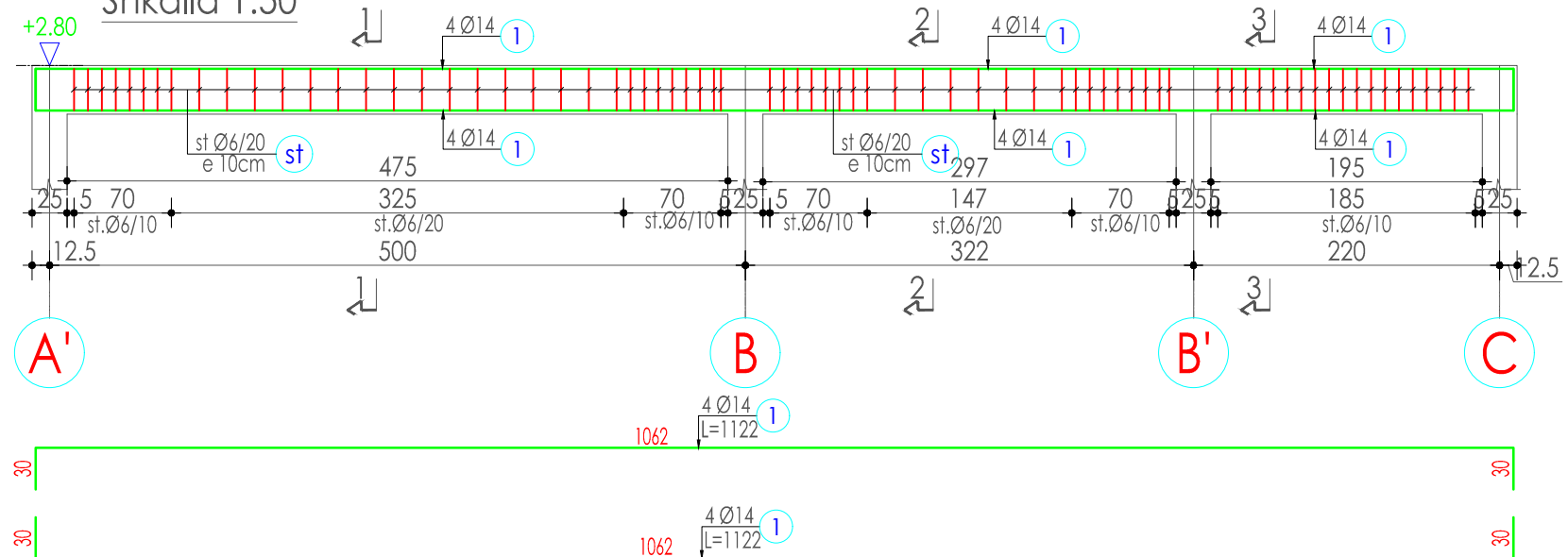

PRERJA 1-1
Shkalla 1:25

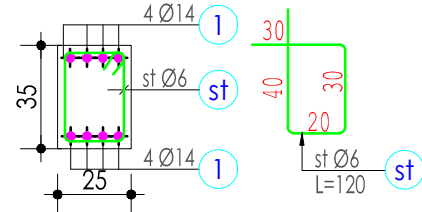

TRAU TR-11(25x35)
Shkalla 1:50

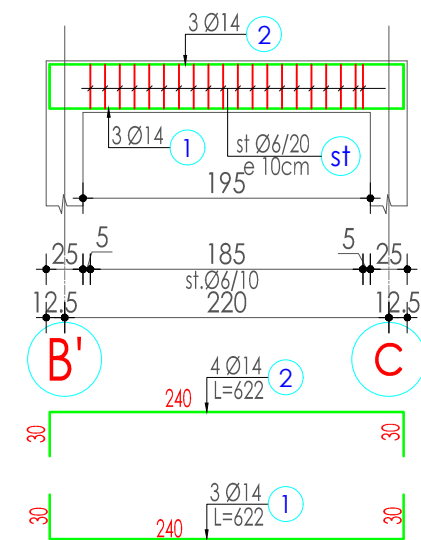

SHËNIME:

Tipologji 3_3+1 (tre dhoma gjumi)
Siperfaqe banimi 93.8 m²

commonsense.studio

Adresa : Rruga 'Naim Frashëri', Nr. 1, Tiranë
Email : info@commonsense.studio
Cel : + 355 67 36 51 480

projekti arkitektonik P 1927

emërtimi i projektit
Projekte Model per Rindertimin
e Shtepive Individuale

klienti

emërtimi i fletës
Armimi i trareve
Tr-08 Tr-09 Tr-10 Tr-11 Tr-12

nr. i fletës	shkalla	data
K-07	1/50	14/04/2020

projektlues	kodi i projektit
ark.Jurtin HAJRO	A.1376

ark.Sindi BALLA	sindi@commonsense.studio
-----------------	--------------------------

ark.Mario ALLA	mario@commonsense.studio
----------------	--------------------------

inxh. Elektrik Mustafa MALO	E.0138/2
-----------------------------	----------

inxh. Mekanik Artur DADO	M.0812/1
--------------------------	----------

inxh. Hidroteknik Nikolin RISILIA	K.2163/1
-----------------------------------	----------

inxh. Ndertimi Arben DERVISHAJ	K.0215/6
--------------------------------	----------

Në mbështetje të ligjit nr.9380, datë 28.4.2005 "Për të drejtat e autorit dhe të drejtat tjera të përafërta" të ndryshuar, botuese, kopjimi ose ndryshimit, pa lejen paraprake të autorit është i ndaluar. Sistemi i forcave të rëndësës të këtij projekti është një pjesë integrale e projektimit arkitektonik.

Plani i piketimit te profileve te trareve kryesore sipas pjerrtesise se catise
Shkalla 1:75

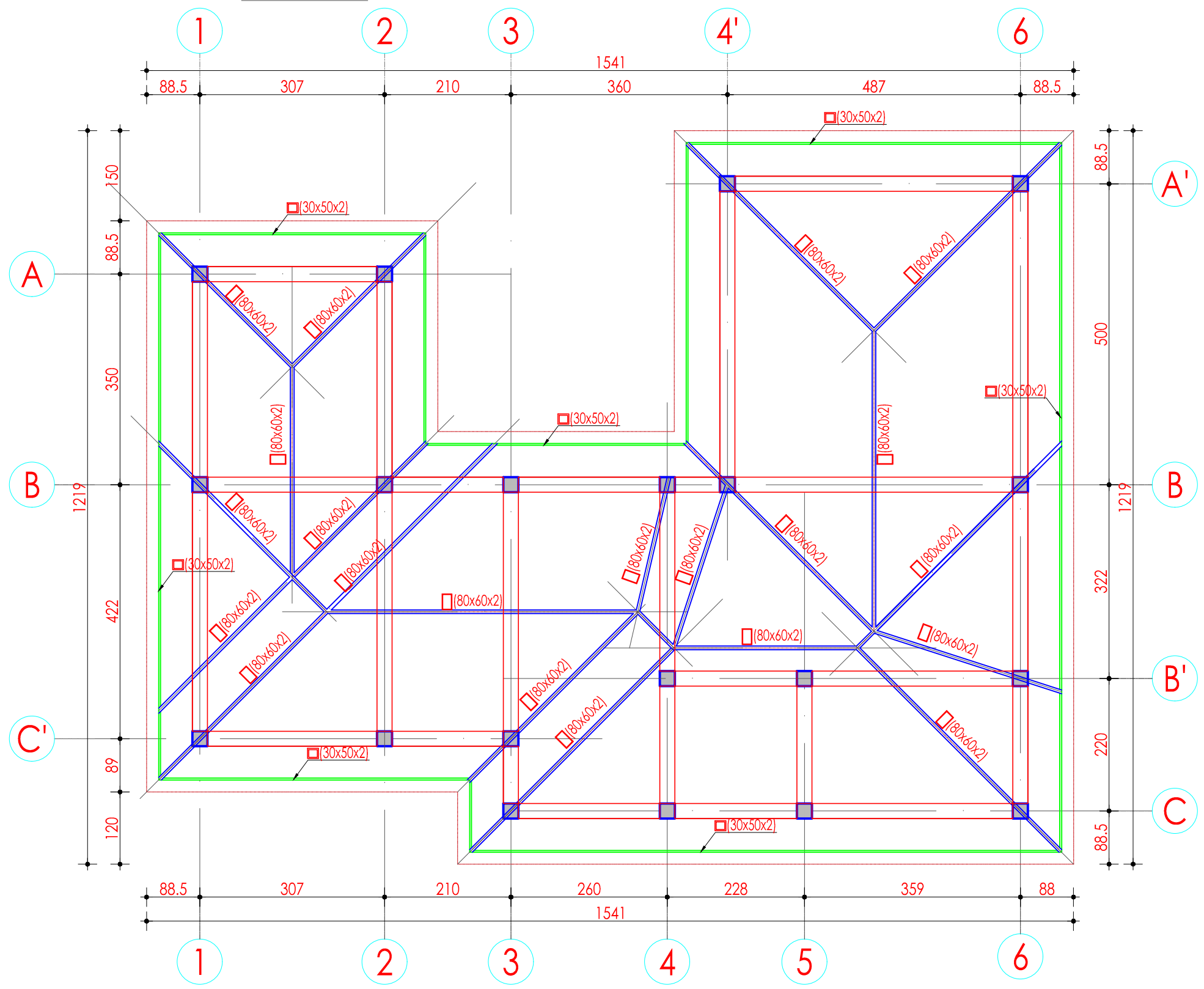

LEGJENDA:

- ▬ (80x60x2) Profila kryesore metalike kuti
- ▬ (50x30x2) Profila sekondare metalike kuti

SHËNIME:

Tipologi 3 _ 3+1 (tre dhoma gjumi)
Siperfaqe banimi 93.8 m²

commonsense.studio

Adresa : Rruga 'Naim Frashëri', Nr. 1, Tiranë
Email : info@commonsense.studio
Cel : + 355 67 36 51 480

kodi i projektit

projekti arkitektonik P 1927

emërtimi i projektit

Projekte Model per Rindertimin e Shtepive Individuale

klienti

emërtimi i fletës

Plani i piketimit te trareve kryesore

nr. i fletës	shkalla	data
K-08	1/75	10/04/2020

projektohet

ark.Jurtin HAJRO A.1376
jurtin@commonsense.studio

ark.Sindi BALLA sindi@commonsense.studio

ark.Mario ALLA mario@commonsense.studio

inxh. Elektrik Mustafa MALO E.0138/2
klodian.malo@yahoo.com

inxh. Mekanik Artur DADO M.0812/1
turi@hydroenergy.al

inxh. Hidroteknik Nikolin RISILIA K.2163/1
niko@hydroenergy.al

inxh. Ndertimi Arben DERVISHAJ K.0215/6
ave_consulting@yahoo.com

Në mbështetje të ligjit nr.9380, datë 28.4.2005 "Per të drejtat e autorit dhe të drejtat tjera të përfaqëta" të ndryshuar, botuese, kopjimi ose ndryshimit, pa lejen paraprake të autorit është i ndaluar. Sistemi i forcave të rëndësës të këtij projekti është një pjesë integrale e projektimit arkitektonik.

Plani i piketimit te progonave sipas pjerrise se catise
Shkalla 1:75

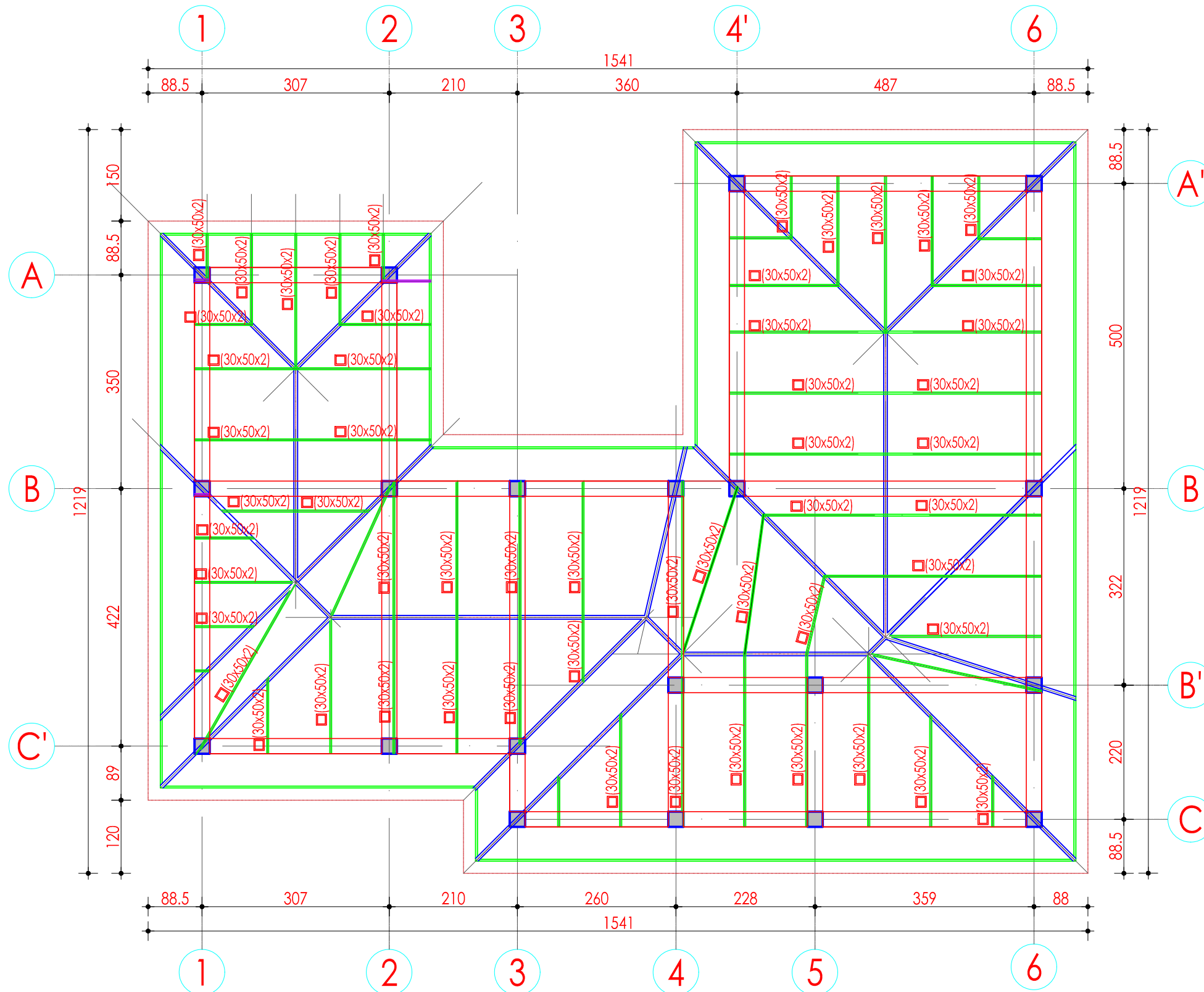

LEGJENDA:

- ▬ (80x60x2) Profila kryesore metalike kufi
- ▬ (50x30x2) Profila sekondare metalike kufi

SHËNIME:

Tipologi 3_3+1 (tre dhoma gjumi)
Siperfaqe banimi 93.8 m²

commonsense.studio

Adresa : Rruga 'Naim Frashëri', Nr. 1, Tiranë
Email : info@commonsense.studio
Cel : + 355 67 36 51 480

kodi i projektit

projekti arkitektonik P 1927

emërtimi i projektit

Projekte Model per Rindertimin
e Shtepive Individuale

klienti

emërtimi i fletës

Plani i piketimit te progonave

nr. i fletës	shkalla	data
K-09	1/50	10/04/2020

projektues

ark.Jurtin HAJRO	A.1376
	jurtin@commonsense.studio

ark.Sindi BALLA	sindi@commonsense.studio
-----------------	--------------------------

ark.Mario ALLA	mario@commonsense.studio
----------------	--------------------------

inxh. Elektrik Mustafa MALO	E.0138/2
	klodian.malo@yahoo.com

inxh. Mekanik Artur DADO	M.0812/1
	turi@hydroenergy.al

inxh. Hidroteknik Nikolin RISILIA	K.2163/1
	niko@hydroenergy.al

inxh. Ndertimi Arben DERVISHAJ	K.0215/6
	ave_consulting@yahoo.com

Në mbështetje të ligjit nr.9380, datë 28.4.2005 "Për të drejtat e autorit dhe të drejtat tjera të përfaqëta" të ndryshuar, botuese, kopjimi ose ndryshimit, pa lejen paraprake të autorit është i ndaluar. Sistemi i forcave të rëndësës të këtij projekti është një pjesë integrale e projektimit arkitektonik.