

STUDIM - PROJEKTIM

**“PROJEKTI KONTRUKTIV I MBROJTJES SË SHESHIT TË NDËRTIMIT, PER
BANESËN E Z.SAFET ALUKU, KASHAR, TIRANE”**

AUTOR:
“P.C.S. COMPANY” SH.P.K.

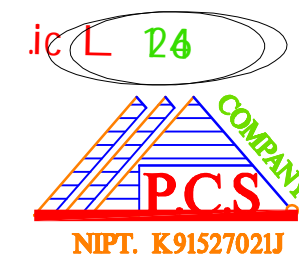

Kompleksi Garden Turdiu, Kulla B, Zyra 212/1
Rr.Andrea Kushi Nr.58, AL1023
Tirana- Albania
Tel +355 672089209
Email:
pcscompanyshpk@gmail.com
xhevahir_aliu@yahoo.it

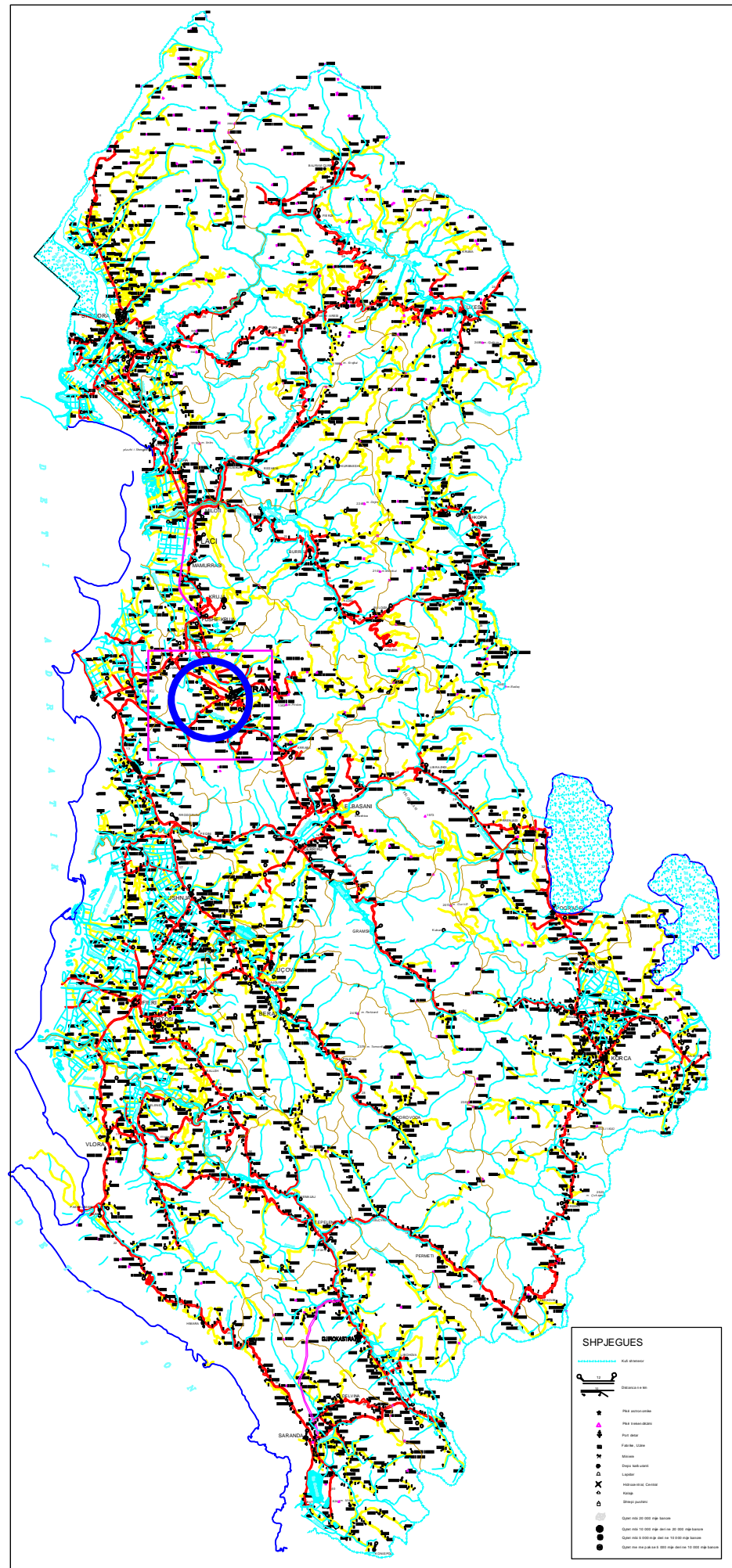

PLANVENDOSJA
SH 1:500

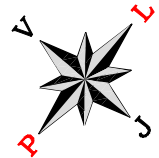

	Titulli i Projektit STUDIM - PROJEKTIM “PROJEKTI KONTRUKTIV I MBROJTJES SË SHESHIT TË NDËRTIMIT, PER BANESEN E Z.SAFET ALUKU, KASHAR, TIRANE”	Faza PROJEKT - ZBATIM Titulli i Kapitullit PLANVENDOSJA	Autor “P.C.S. COMPANY” SH.P.K. Kompleksi Garden Turdiu, Kulla B, Zyra 212/1 Rr.Andrea Kushi Nr.58, AL1023 Tirana- Albania Tel +355 672089209 Email: pcscompanyshpk@gmail.com xhevahir_aliu@yahoo.it	Grupi i Projektimit		Skalat e Vizatimit 1:500
				PUNOI	Dr.Ing. XHEVAHIR ALIU	
				PUNOI	Ing. PAMELA KURTULAJ	
				PUNOI	Ing. MEGI XHAFAJ	
				PUNOI	Ing. ANISA BICI	Data e Realizimit GUSHT 2023
						Data e Realizimit FLETA I - 01

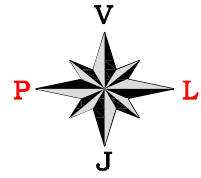

PLANI I RILEVIMIT TE SHESHIT SH 1:200

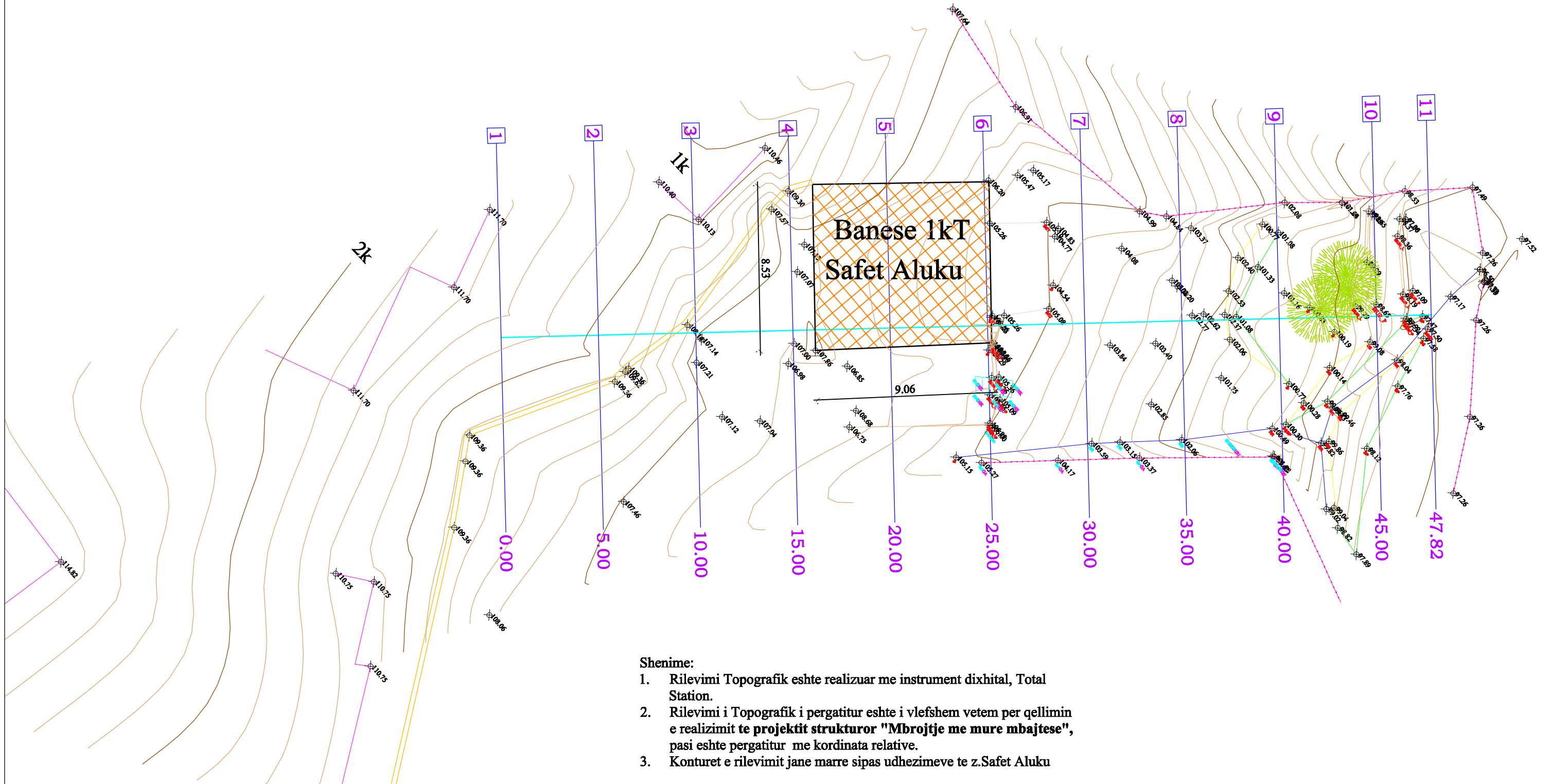

Shenime:

1. Rilevimi Topografik eshte realizuar me instrument dixhital, Total Station.
2. Rilevimi i Topografik i pergatitur eshte i vlefshem vetem per qellimin e realizimit te projektit strukturor "Mbrojtje me mure mbajtese", pasi eshte pergatitur me kordinata relative.
3. Konturet e rilevimit jane marre sipas udhezimeve te z.Safet Aluku

Porositës



Titulli i Projektit

STUDIM - PROJEKTIM
“PROJEKTI KONTRUKTIV I MBROJTJES SË SHESHIT TË NDËRTIMIT, PER BANESEN E Z.SAFET ALUKU, KASHAR, TIRANE”

Faza

PROJEKT - ZBATIM

Titulli i Kapitullit

PLAN RILEVIMI

Autor



“P.C.S. COMPANY” SH.P.K.

Kompleksi Garden Turdiu, Kulla B, Zyra 212/1
 Rr.Andrea Kushi Nr.58, AL1023
 Tirana- Albania
 Tel +355 672089209
 Email:
 pcscompanyshpk@gmail.com
 xhevahir_aliu@yahoo.it

Grupi i Projektimit

PUNOI	Dr.Ing. XHEVAHIR ALIU
PUNOI	Ing. PAMELA KURTULAJ
PUNOI	Ing. MEGI XHAFAJ
PUNOI	Ing. ANISA BICI

Shkalla e Vizimitit

1:200

Data e Realizimit
GUSHT 2023

Data e Realizimit
FLETA II - 01

PRERJE GJATESORE E SHESHIT TE NDERTIMIT SH 1:100

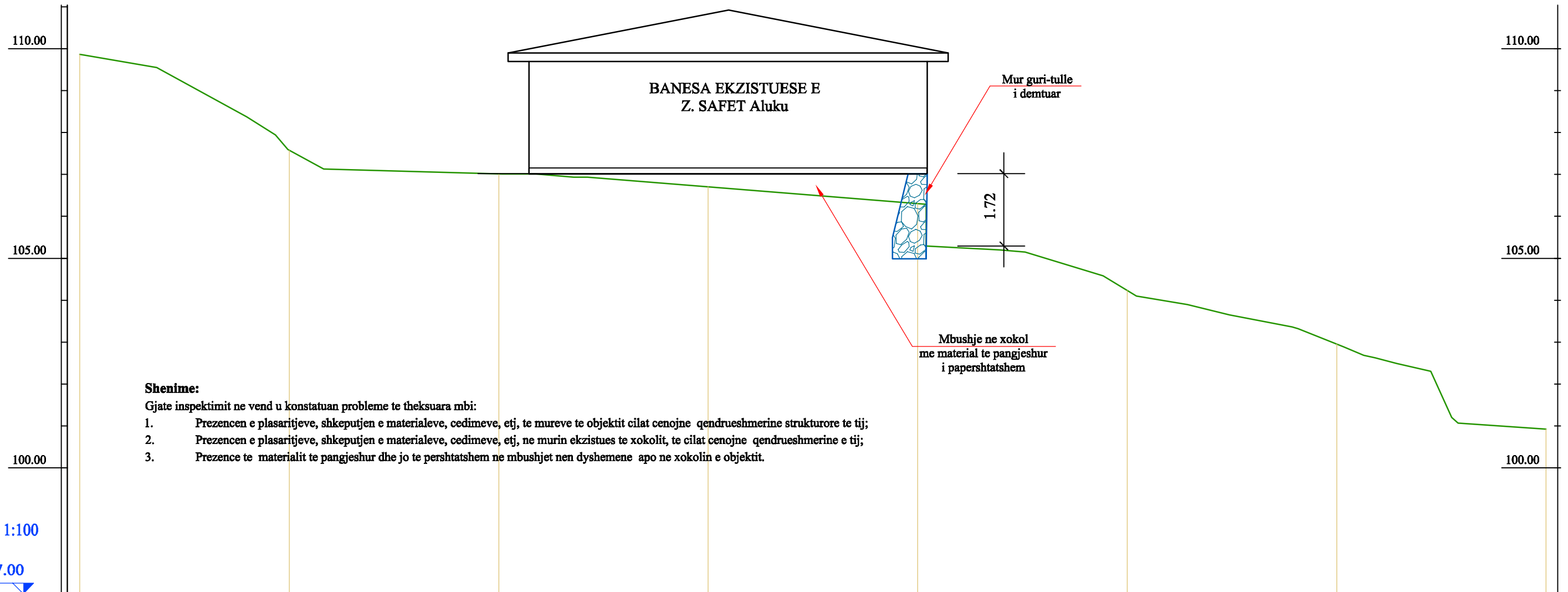

Shkalla 1:100

K.Ref. 97.00

Nr. Profili	2	3	4	5	6	7	8	9
Dist. Pjesore		5.00	5.00	5.00	5.00	5.00	5.00	5.00
Dist. Progressive	5.00	10.00	15.00	20.00	25.00	30.00	35.00	40.00
Kuote Toke	109.86	107.58	107.01	106.33	105.53	104.23	102.95	100.92

	Titulli i Projektit	STUDIM - PROJEKTIM	Faza	PROJEKT - ZBATIM	Autor	"P.C.S. COMPANY" SH.P.K.	Grupi i Projektimit	PUNOI	Dr.Ing. XHEVAHIR ALIU	Shkalla e Vizimit	1:100
	"PROJEKTI KONTRUKTIV I MBROJTJES SË SHESHIT TË NDËRTIMIT, PER BANESEN E Z.SAFET ALUKU, KASHAR, TIRANE"		Titulli i Kapitullit	PROFIL GJATESOR	 Kompleksi Garden Turdiu, Kulla B, Zyra 212/1 Rr.Andrea Kushi Nr.58, AL1023 Tirana- Albania Tel +355 672089209 Email: pcscompanyshpk@gmail.com xhevahir_aliu@yahoo.it	PUNOI	Ing. PAMELA KURTULAJ	Data e Realizimit	GUSHT 2023		
	PUNOI	Ing. MEGI XHAFAJ	Data e Realizimit	FLETA II - 02							
	PUNOI	Ing. ANISA BICI									

PROFILAT TERTHORE TE SHESHIT TE NDERTIMIT SH 1:200

Nr. Profili : 1
Dist.Progr. : 0.00
Dist.Pas. : 5.00

Nr. Profili : 3
Dist.Progr. : 10.00
Dist.Para. : 5.00
Dist.Pas. : 5.00

Shkalla 1:200

K.Ref. 100.000

Kuota Terreni	111.63	111.55	111.08	111.02	110.97	109.36	108.94	108.89	108.79	107.98	107.95	107.96
Dist.Pjes.Toke	0.57	4.60	0.23	1.18	4.38	1.41	1.08	2.49	4.11	0.47		
Kuota Projekti												
Kuota Germimi												
Dist. Pjes. Proj												

Shkalla 1:200

K.Ref. 100.000

Kuota Terreni	109.94	110.09	110.42	110.17	109.31	108.06	107.58	107.53	107.22	107.63	107.20	107.23	107.22	106.93	106.74	106.86
Dist.Pjes.Toke	2.07	0.44	2.18	2.50	3.00	0.61	1.47	2.20	1.47	1.03	1.00	0.76	2.67	0.31		
Kuota Projekti																
Kuota Germimi																
Dist. Pjes. Proj																

Nr. Profili : 2
Dist.Progr. : 5.00
Dist.Para. : 5.00
Dist.Pas. : 5.00

Nr. Profili : 4
Dist.Progr. : 15.00
Dist.Para. : 5.00
Dist.Pas. : 5.00

Shkalla 1:200

K.Ref. 100.000

Kuota Terreni	110.78	110.89	109.87	109.54	109.59	109.36	107.72	107.71	107.69	107.55	107.41	107.41
Dist.Pjes.Toke	1.45	7.27	1.00	0.70	0.75	5.42	0.18	0.44	0.73	2.92		
Kuota Projekti												
Kuota Germimi												
Dist. Pjes. Proj												

Shkalla 1:200

K.Ref. 99.000

Kuota Terreni	109.09	109.19	109.12	107.31	107.19	107.75	107.07	107.01	107.00	106.99	107.15	106.97	106.96	106.93	106.92	106.26	106.14	106.32
Dist.Pjes.Toke	1.31	1.26	3.01	0.38	1.71	1.40	0.61	2.80	0.68	0.77	0.38	2.78	1.10	1.73	1.66	0.45		
Kuota Projekti																		
Kuota Germimi																		
Dist. Pjes. Proj																		



STUDIM - PROJEKTIM
"PROJEKTI KONTRUKTIV I MBROJTJES SË SHESHIT TË NDËRTIMIT, PER BANESEN E Z.SAFET ALUKU, KASHAR, TIRANE"

PROJEKT - ZBATIM
PROFILAT TERTHORE

"P.C.S. COMPANY" SH.P.K.
Kompleksi Garden Turdiu, Kulla B, Zyra 212/1
Rr.Andrea Kushi Nr.58, AL1023
Tirana- Albania
Tel +355 672089209
Email:
pcscompanyshpk@gmail.com
xhevahir_aliu@yahoo.it

Grupi i Projektimit	PUNOI	Dr.Ing. XHEVAHIR ALIU
	PUNOI	Ing. PAMELA KURTULAJ
	PUNOI	Ing. MEGI XHAFAJ
	PUNOI	Ing. ANISA BICI

Shkalla e Vizimit: 1:200
Data e Realizimit: GUSHT 2023
Data e Realizimit: FLETA II - 03

PROFILAT TERTHORE TE SHESHIT TE NDERTIMIT SH 1:200

Nr. Profili : 5
Dist.Progr. : 20.00
Dist.Para. : 5.00
Dist.Pas. : 5.00

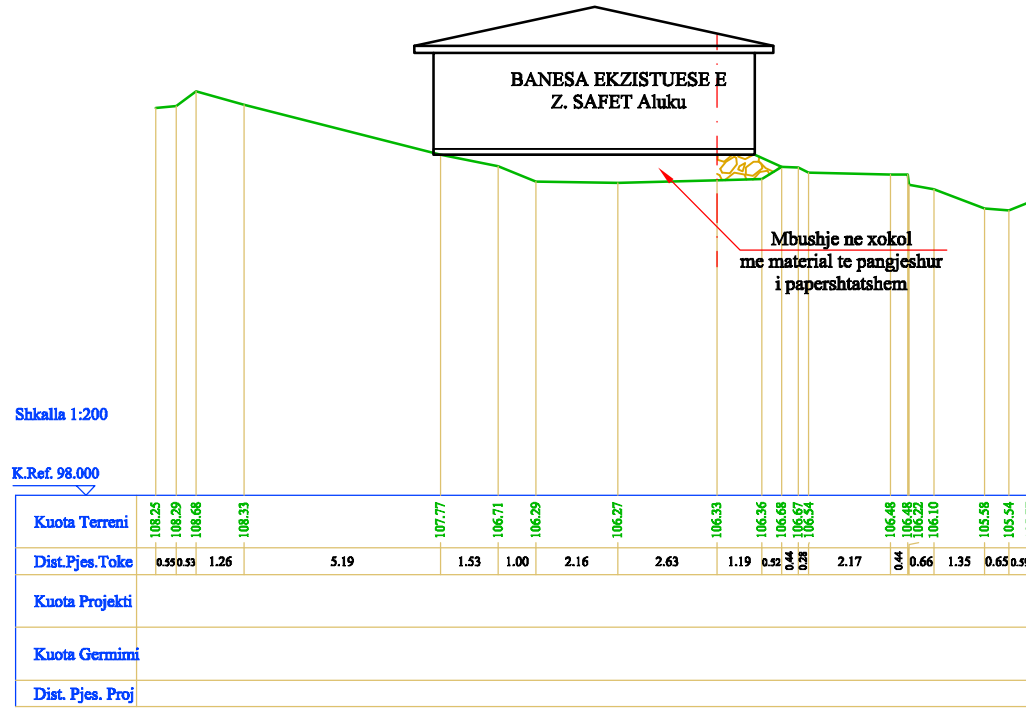

Nr. Profili : 7
Dist.Progr. : 30.00
Dist.Para. : 5.00
Dist.Pas. : 5.00

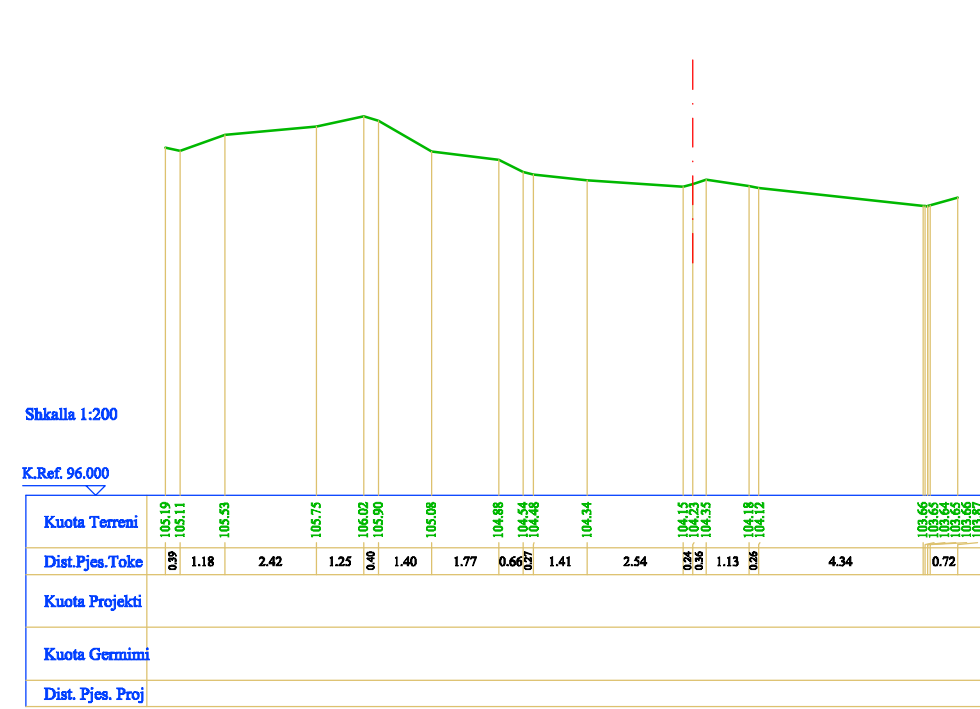

Nr. Profili : 6
Dist.Progr. : 25.00
Dist.Para. : 5.00
Dist.Pas. : 5.00

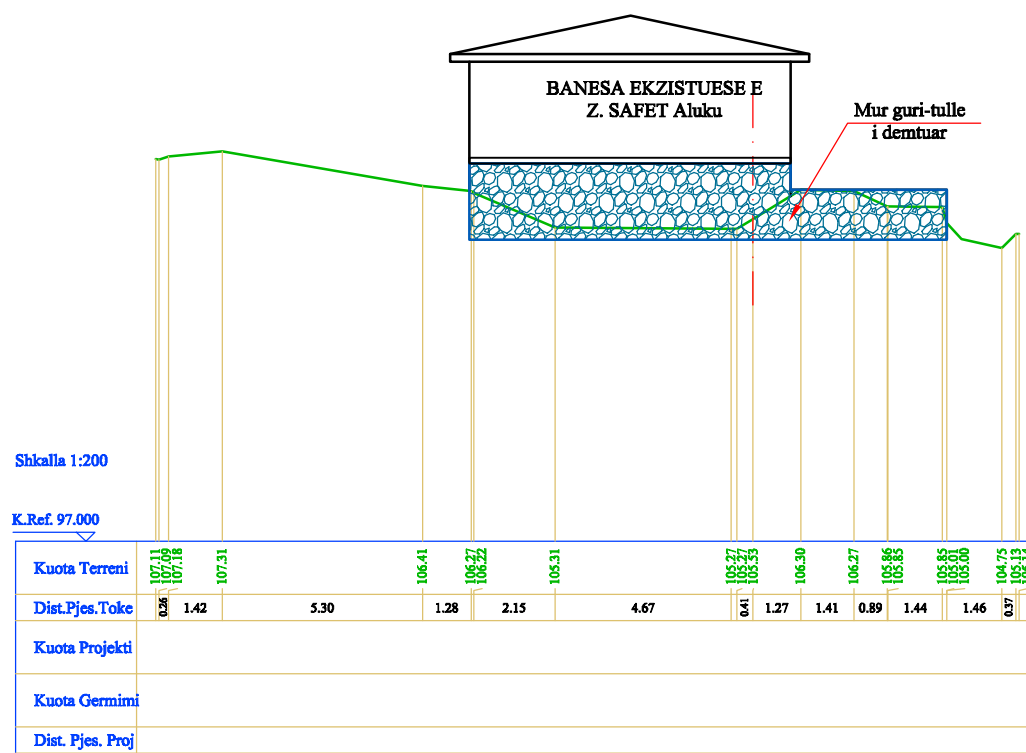

Nr. Profili : 8
Dist.Progr. : 35.00
Dist.Para. : 5.00
Dist.Pas. : 5.00

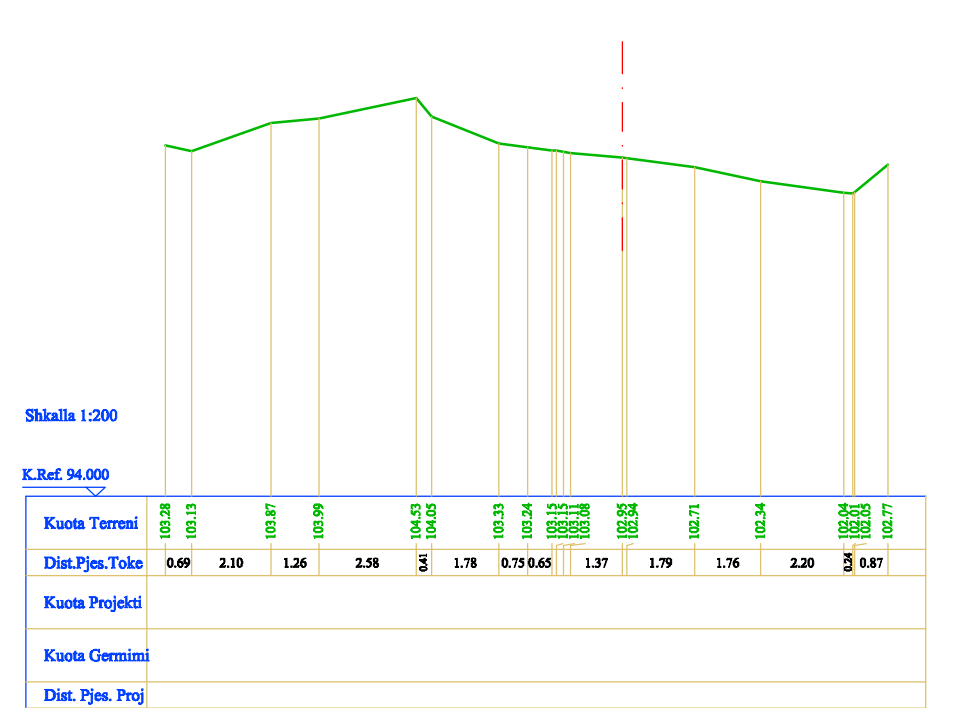

Titulli i Projektit
STUDIM - PROJEKTIM
"PROJEKTI KONTRUKTIV I MBROJTJES SË
SHESHIT TË NDËRTIMIT, PER BANESEN E
Z.SAFET ALUKU, KASHAR, TIRANE"

Faza
PROJEKT - ZBATIM
Titulli i Kapitullit
PROFILAT TERTHORE

Autor
"P.C.S. COMPANY" SH.P.K.
Kompleksi Garden Turdiu, Kulla B, Zyra 212/1
Rr.Andrea Kushi Nr.58, AL1023
Tirana- Albania
Tel +355 672089209
Email:
pcscorporation@gmail.com
xhevahir_aliu@yahoo.it

Grupi i Projektimit	PUNOI	Dr.Ing. XHEVAHIR ALIU
	PUNOI	Ing. PAMELA KURTULAJ
	PUNOI	Ing. MEGI XHAFAJ
	PUNOI	Ing. ANISA BICI

Shkalla e Vizimit
1:200
Data e Realizimit
GUSHT 2023
Data e Realizimit
FLETA II - 04

PROFILAT TERTHORE TE SHESHIT TE NDERTIMIT SH 1:200

Nr. Profili : 9
Dist.Progr. : 40.00
Dist.Para. : 5.00
Dist.Pas. : 5.00

Nr. Profili : 11
Dist.Progr. : 47.82
Dist.Para. : 2.82

Shkalla 1:200

K.Ref. 92.000

Kuota Terreni	101.36	101.15	102.71	102.77	101.09	101.20	101.15	100.94	100.92	100.82	100.88	100.64	100.35	101.25	101.49	101.14
Dist.Pjes.Toke	0.99	3.02	0.36	1.11	2.73	0.4	0.79	0.36	2.82	0.33	1.08	1.10	0.39	1.17	0.57	
Kuota Projekti																
Kuota Germimi																
Dist. Pjes. Proj																

Shkalla 1:200

K.Ref. 88.000

Kuota Terreni	98.37	98.17	97.17	97.08	96.84	97.09	97.13	97.37	97.43	97.44	97.45	97.52	97.51	97.56	97.44	97.37
Dist.Pjes.Toke	0.91	0.94	1.10	0.36	1.34	1.66	0.85	0.33	0.33	0.33	0.33	0.92	2.46	1.37	2.89	1.04
Kuota Projekti																
Kuota Germimi																
Dist. Pjes. Proj																

Nr. Profili : 10
Dist.Progr. : 45.00
Dist.Para. : 5.00
Dist.Pas. : 2.82

Shkalla 1:200

K.Ref. 90.000

Kuota Terreni	99.45	99.17	100.01	99.18	98.63	98.65	98.63	98.75	98.14	98.15	98.45	98.21	98.33	97.98	98.02	97.99	97.72
Dist.Pjes.Toke	1.29	0.81	0.60	4.55	0.55	1.13	0.66	0.98	0.81	1.46	1.08	0.55	4.26				
Kuota Projekti																	
Kuota Germimi																	
Dist. Pjes. Proj																	



Titulli i Projektit
STUDIM - PROJEKTIM
"PROJEKTI KONTRUKTIV I MBROJTJES SË SHESHIT TË NDËRTIMIT, PER BANESEN E Z.SAFET ALUKU, KASHAR, TIRANE"

Faza
PROJEKT - ZBATIM
Titulli i Kapitullit
PROFILAT TERTHORE

Autor
"P.C.S. COMPANY" SH.P.K.
Kompleksi Garden Turdiu, Kulla B, Zyra 212/1
Rr.Andrea Kushi Nr.58, AL1023
Tirana- Albania
Tel +355 672089209
Email:
pcscompanyshpk@gmail.com
xhevahir_aliu@yahoo.it

Grupi i Projektimit	PUNOI	Dr.Ing. XHEVAHIR ALIU
	PUNOI	Ing. PAMELA KURTULAJ
	PUNOI	Ing. MEGI XHAFAJ
	PUNOI	Ing. ANISA BICI

Shkalla e Vizimit	1:200
Data e Realizimit	GUSHT 2023
Data e Realizimit	FLETA II - 05

PLANVENDOSJA E NDERHYRJEVE STABILIZUESE
SH 1:200

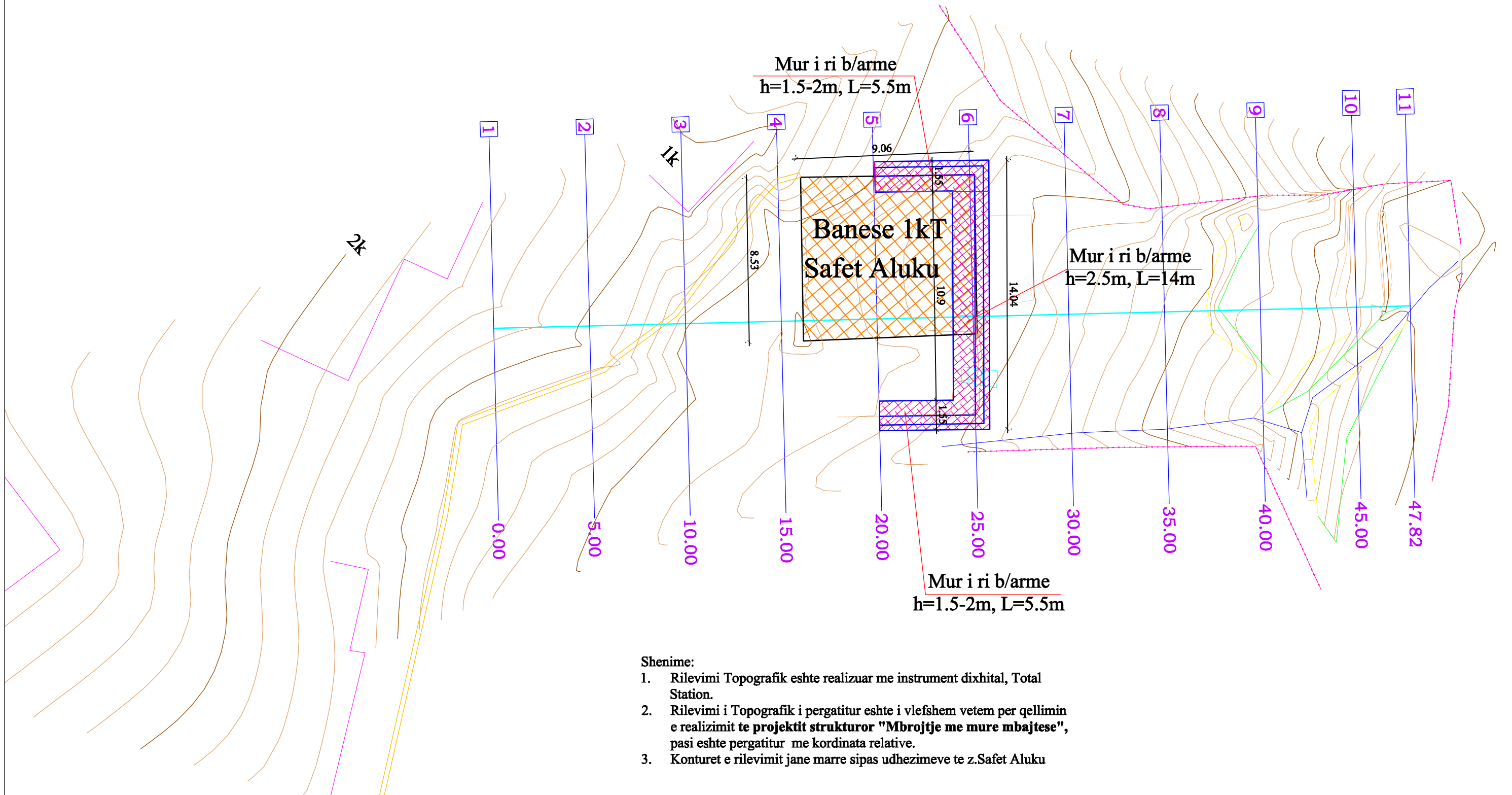

Shenime:

1. Rilevimi Topografik eshte realizuar me instrument dixhital, Total Station.
2. Rilevimi i Topografik i pergatitur eshte i vlefshem vetem per qellimin e realizimit te projektit strukturor "Mbrojtje me mure mbajtese", pasi eshte pergatitur me kordinata relative.
3. Konturet e rilevimit jane marre sipas udhezimeve te z.Safet Aluku

	Titulli i Projektit	STUDIM - PROJEKTIM	Faza	PROJEKT - ZBATIM	Autor	"P.C.S. COMPANY" SH.P.K.	Grupi i Projektimit	PUNOI	Dr.Ing. XHEVAHIR ALIU	Skalla e Vizimit	1:200
	Titulli i Kapitullit	"PROJEKTI KONTRUKTIV I MBROJTJES SË SHESHIT TË NDËRTIMIT, PER BANESEN E Z.SAFET ALUKU, KASHAR, TIRANE"	Titulli i Kapitullit	PLANVENDOSJA E NDERHYRJEVE STABILIZUESE	 <small>Kompleksi Garden Turdiu, Kulla B, Zyra 212/1 Rr.Andrea Kushi Nr.58, AL1023 Tirana- Albania Tel +355 672089209 Email: pccompanyshpk@gmail.com xhevahir_aliu@yahoo.it</small>	Grupi i Projektimit	PUNOI	Ing. PAMELA KURTULAJ	Data e Realizimit	GUSHT 2023	
							PUNOI	Ing. MEGI XHAFAJ	Data e Realizimit	FLETA III - 01	
							PUNOI	Ing. ANISA BICI			

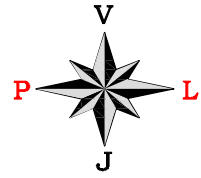

PLANIMETRIA E NDERHYRJEVE STABILIZUESE SH 1:200

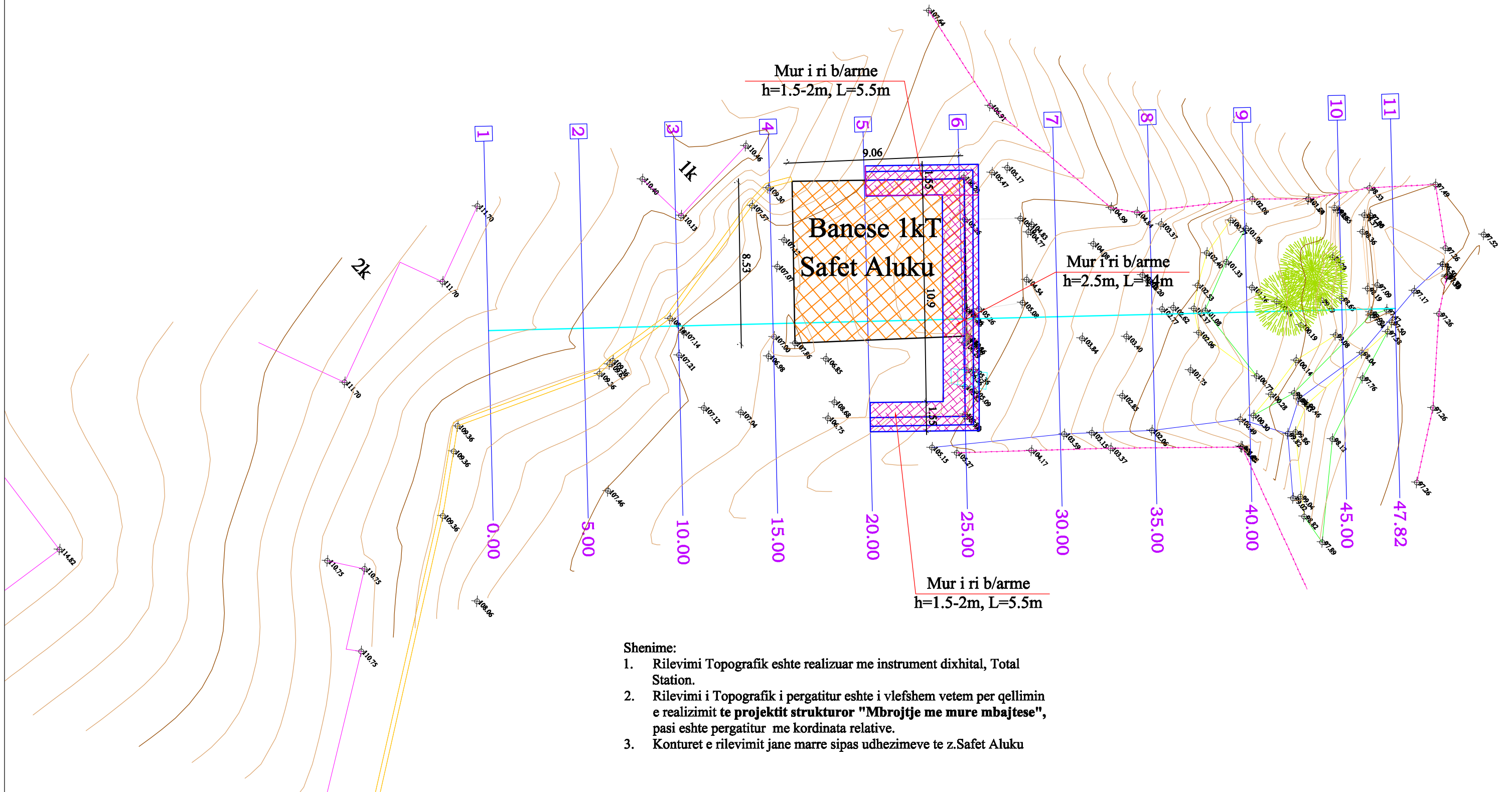

Shenime:

1. Rilevimi Topografik eshte realizuar me instrument dixhital, Total Station.
2. Rilevimi i Topografik i pergatitur eshte i vlefshem vetem per qellimin e realizimit te projektit strukturor "Mbrojtje me mure mbajtese", pasi eshte pergatitur me kordinata relative.
3. Konturet e rilevimit jane marre sipas udhezimeve te z.Safet Aluku

	Titulli i Projektit STUDIM - PROJEKTIM “PROJEKTI KONTRUKTIV I MBROJTJES SË SHESHIT TË NDËRTIMIT, PER BANESEN E Z.SAFET ALUKU, KASHAR, TIRANE”	Faza PROJEKT - ZBATIM	Autor “P.C.S. COMPANY” SH.P.K. Kompleksi Garden Turdiu, Kulla B, Zyra 212/1 Rr.Andrea Kushi Nr.58, AL1023 Tirana- Albania Tel +355 672089209 Email: pcscompanyshpk@gmail.com xhevahir_aliu@yahoo.it	Grupi i Projektimit PUNOI Dr.Ing. XHEVAHIR ALIU PUNOI Ing. PAMELA KURTULAJ PUNOI Ing. MEGI XHAFAJ PUNOI Ing. ANISA BICI	Shkalla e Vizatimit 1:200 Data e Realizimit GUSHT 2023 Data e Realizimit FLETA III - 02
	Titulli i Kapitullit PLANIMETRIA E NDERHYRJEVE STABILIZUESE	Titulli i Kapitullit PLANIMETRIA E NDERHYRJEVE STABILIZUESE	Titulli i Kapitullit PLANIMETRIA E NDERHYRJEVE STABILIZUESE	Titulli i Kapitullit PLANIMETRIA E NDERHYRJEVE STABILIZUESE	Titulli i Kapitullit PLANIMETRIA E NDERHYRJEVE STABILIZUESE

PRERJE GJATESORE E SHESHIT TE NDERTIMIT PER
 NDERHYRJET
 SH 1:100

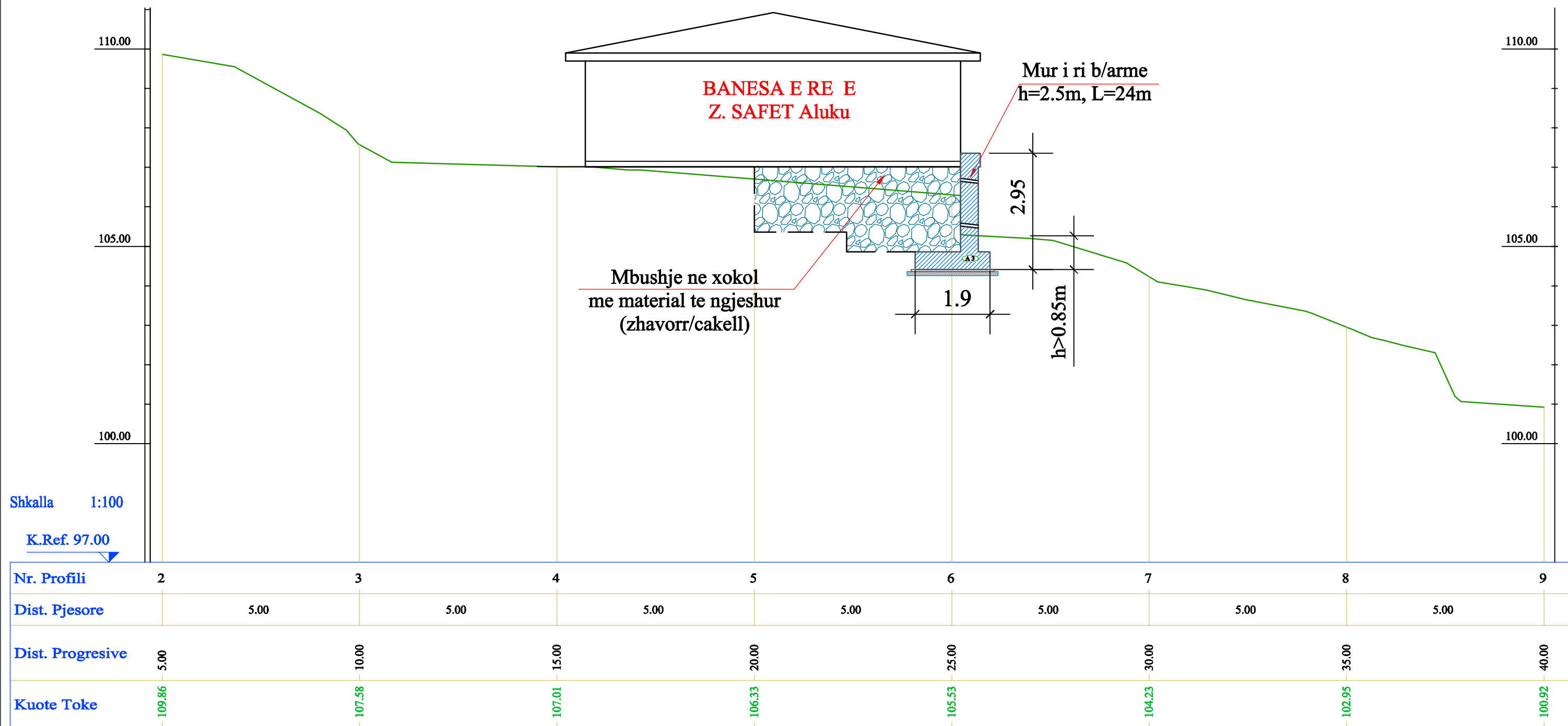

	Titulli i Projektit STUDIM - PROJEKTIM “PROJEKTI KONTRUKTIV I MBROJTJES SË SHESHIT TË NDËRTIMIT, PER BANESEN E Z.SAFET ALUKU, KASHAR, TIRANE”	Faza PROJEKT - ZBATIM Titulli i Kapitullit PROFIL GJATESOR I NDERHYRJEVE	Autor “P.C.S. COMPANY” SH.P.K. Kompleksi Garden Turdiu, Kulla B, Zyra 212/1 Rr.Andrea Kushi Nr.58, AL1023 Tirana- Albania Tel +355 672089209 Email: pcscompanyshpk@gmail.com xhevahir_aliu@yahoo.it	Grupi i Projektimit		Shkalla e Vizimit 1:100
				PUNOI	Dr.Ing. XHEVAHIR ALIU	
				PUNOI	Ing. PAMELA KURTULAJ	
				PUNOI	Ing. MEGI XHAFAJ	
				PUNOI	Ing. ANISA BICI	Data e Realizimit GUSHT 2023
						Data e Realizimit FLETA III - 03

PROFILI TERTHOR I NDERHYRJEVE SH 1:100

Nr. Profili : 6
 Dist.Progr. : 25.00
 Dist.Para. : 5.00
 Dist.Pas. : 5.00

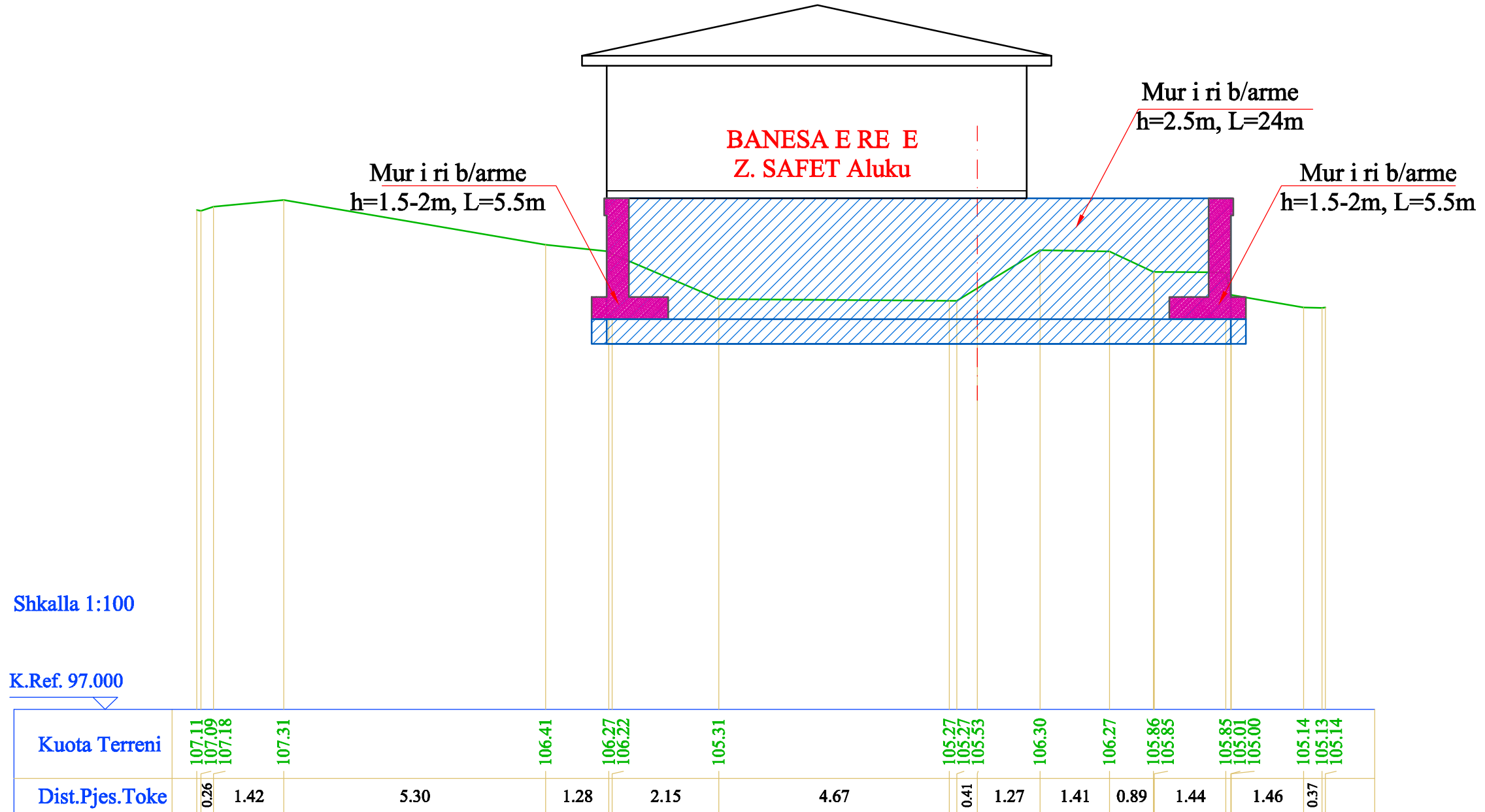

MUR TIPI A3 (H=2.5m) SH 1:50

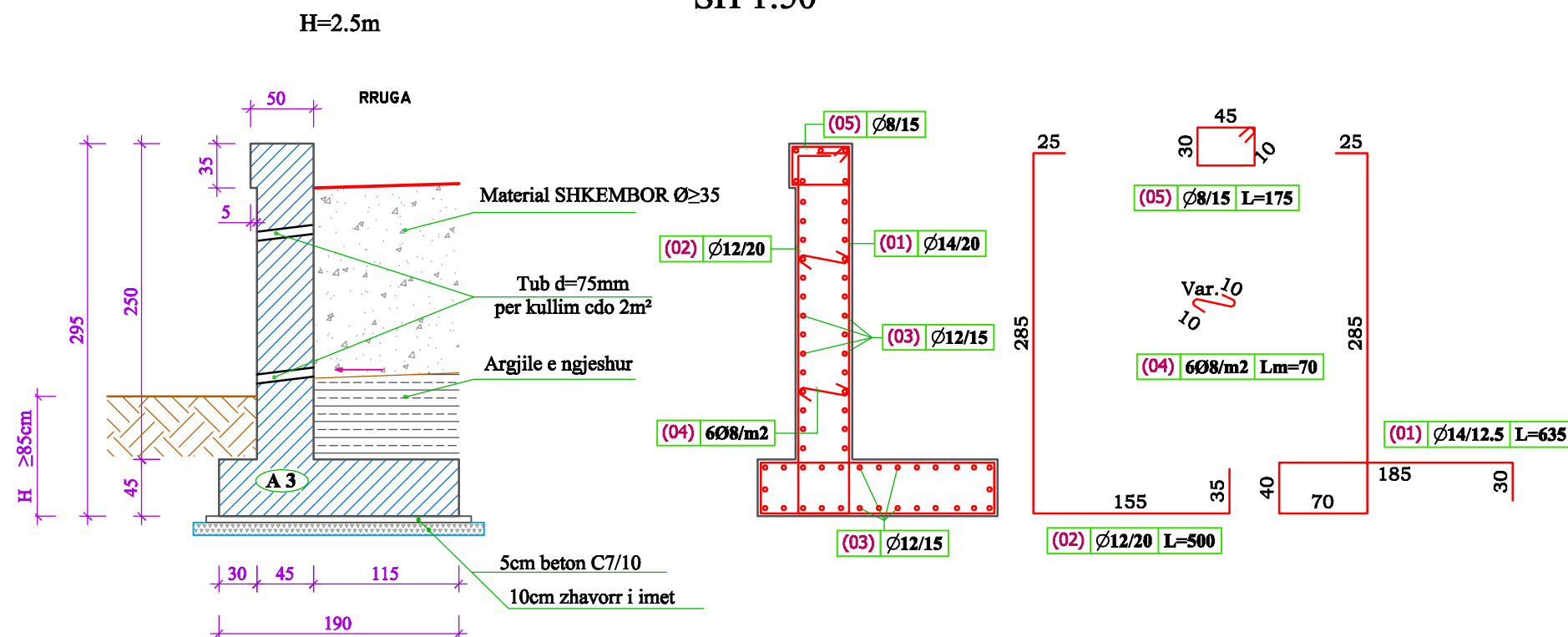

SHENIME:

- 1- Muret jane projektuar me beton C25/30 pergatitur me cimento antisulfat, armatura e hekurit e tipit B500c
- 2- Mbushja mbrapa mureve duhet te behet me material me kend te ferkimit te brendshem $\geq 35^\circ$.
- 3- Ankorimi dhe xhantimi i hekurave do te behet me mbivendosje te tyre jo me pak se 50Ø.
- 4- Cepat e betonit qe jane te ekspozuar duhet te rumbullakosen me rreze $r=20\text{mm}$.
- 5- Ne rastet e perdorimit te lartesive ndermjetese per permasat e betonit dhe sasine e armatures se hekurit duhet te aplikohen ato te lartesise me te madhe te afert.
- 6- Faqet e betonit te armuar ne kontakt me dheun duhet te lyhen me tre duar bitum te nxehte.
- 7- Ne rastet e bazamenteve prej dherash shtresa e betonit te varfer 5cm, vendoset mbi nje shtrese prej 10cm zhavorri te imet. Ne rastet e tabaneve shkembor e gjysem shkembor shtresa e zhavorrit nuk eshte e nevojshme.
- 8- Te realizohen fuga 4-5 cm cdo 12-15 ml gjatesi muri
- 9- Themeli i murit te vendoset ne nje thellesi te atille qe te sigurohet nga rreshqitja $H_{zh} > 85-100\text{cm}$, ne shtresen 2 sipas raportit gjeologjik (ose sipas rekomandimeve te Inxhinierit Rezident).

TABELA E VOLUMIT TE BETONIT PER MURIN ME H=2.5m

NR	ELEMENTI	SUPERFAQJA	SASIA	GJATESIA (SPESORI)	VOLUMI total
		m ²	Cope	m	m ³
1	Beton C7/10	0.11	1	14	1.54
2	Beton C25/30	2	1	14	28.00

TABELA E SPECIFIKIMIT TE HEKURIT PER MURIN ME H=2.5 m

MURI	POZICIONI	DIAMETRI Ø (mm)	GJATESIA A L (cm)	Cope	GJATESIA Ltotal (m)	TOTALE		
						DIAMETRI I Ø (mm)	Ltot (m)	Pesha/ml
1	14	635	8	50.80	8	23.45	0.410	9.61
2	12	500	5	25.00	12	87.00	0.920	80.04
3	12	100	62	62.00	14	50.80	1.250	63.50
4	8	70	16	11.20	TOTALE (kg)/ml			153.15
5	8	175	7	12.25	TOTALE (kg)/14m			2.144.16

MUR TIPI A2 (H=2.0m) SH 1:50

H=2.0m

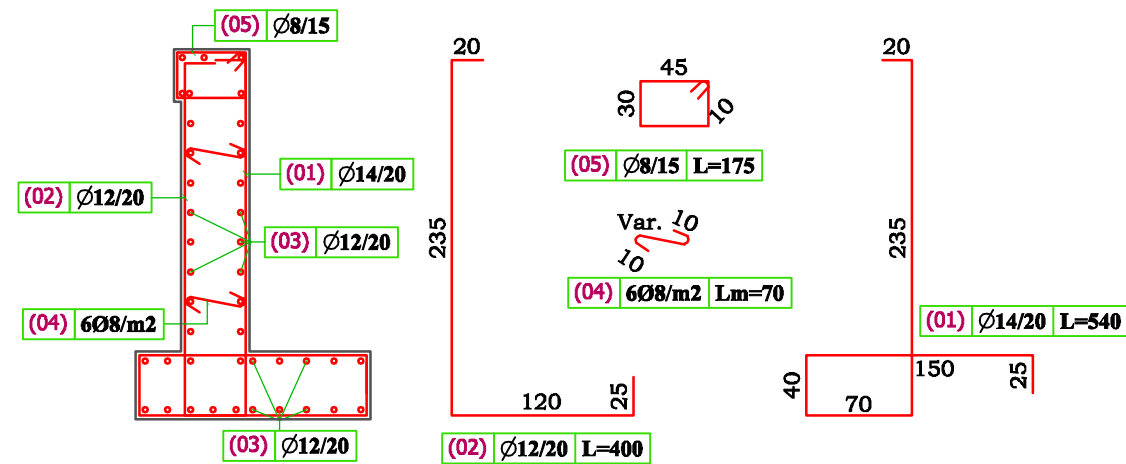
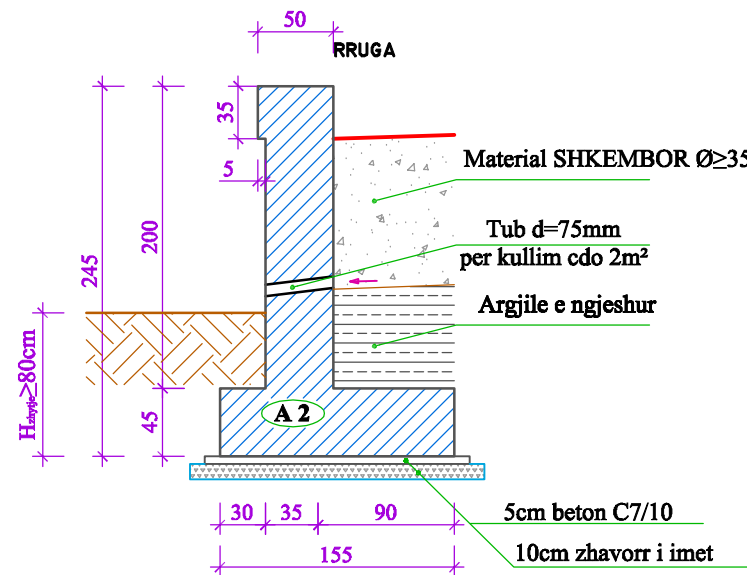

SHENIME:

- 1- Muret jane projektuar me beton C25/30 pergatitur me cemento antisulfat, armatura e hekurit e tipit B500c
- 2- Mbushja mbrapa mureve duhet te behet me material me kend te ferkimit te brendshem $\geq 35^\circ$.
- 3- Ankorigimi dhe xhuntimi i hekurave do te behet me mbivendosje te tyre jo me pak se 50Ø.
- 4- Cepat e betonit qe jane te ekspozuar duhet te rumbullakosen me rreze $r=20\text{mm}$.
- 5- Ne rastet e perdorimit te lartesisve ndermjetese per permasat e betonit dhe sasine e armatures se hekurit duhet te aplikohen ato te lartesisve me te madhe te afert.
- 6- Faqet e betonit te armuar ne kontakt me dheun duhet te lyhen me tre duar bitum te nxehte.
- 7- Ne rastet e bazamenteve prej dherash shtresa e betonit te varfer 5cm, vendoset mbi nje shtrese prej 10cm zhavorri te imet. Ne rastet e tabaneve shkembor e gjysem shkembor shtresa e zhavorrit nuk eshte e nevojshme.
- 8- Te realizohen fuga 4-5 cm cdo 12-15 ml gjatesi muri
- 9- Themeli i murit te vendoset ne nje thellesi te atille qe te sigurohet nga rreshqitja Hzh > 80-85cm, ne shtresen 2 sipas raportit gjeologjik (ose sipas rekomandimeve te Inzhinierit Rezident).

TABELA E VOLUMIT TE BETONIT PER MURIN ME H=2m

NR	ELEMENTI	SIPERFAQJA	SASIA	GJATESIA (SPESORD)	VOLUMI total
		m ²	Cope	m	m ³
1	Beton C7/10	0.08	1	6	0.48
2	Beton C25/30	1.62	1	6	9.72

TABELA E SPECIFIKIMIT TE HEKURIT PER MURIN ME H=2 m

MURI	POZICIONI	DIAMETRI Ø (mm)	GJATESIA A L (cm)	Cope	GJATESIA Ltotal (m)	TOTALE		
						DIAMETRI I Ø (mm)	Ltot (m)	Pesha/ml
1	14	540	5	27.00	8	19.25	0.410	7.89
2	12	400	5	20.00	12	61.00	0.920	56.12
3	12	100	41	41.00	14	27.00	1.250	33.75
4	8	70	10	7.00	TOTALE (kg)/ml			97.76
5	8	175	7	12.25	TOTALE (kg)/6m			586.58

MUR TIPI A1 (H=1.5m) SH 1:50

H=1.5m

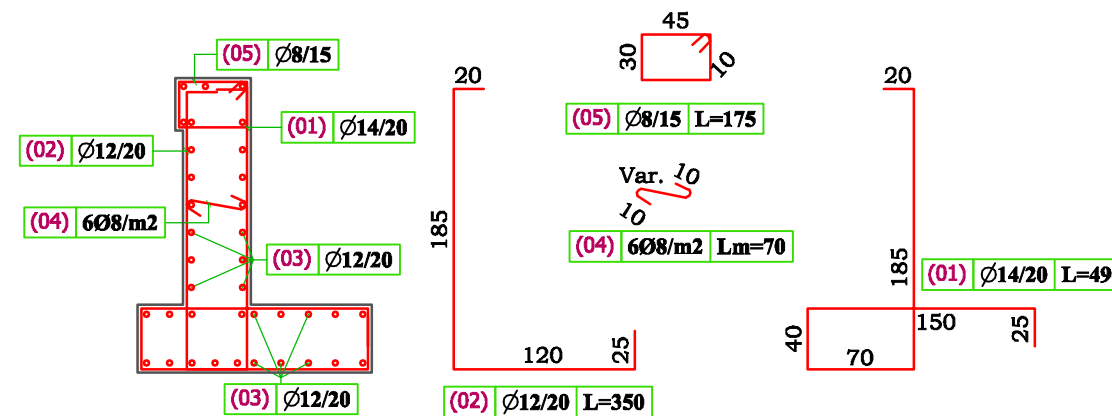
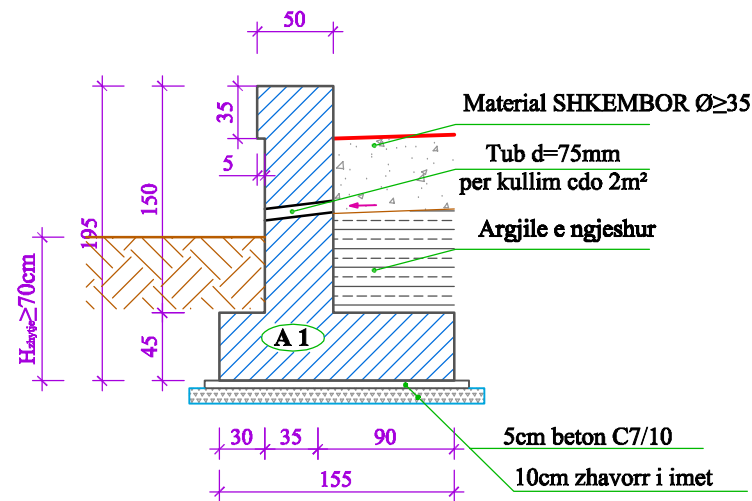

SHENIME:

- 1- Muret jane projektuar me beton C25/30 pergatitur me cimento antisulfat, armatura e hekurit e tipit B500c
- 2- Mbushja mbrapa mureve duhet te behet me material me kend te ferkimit te brendshem $\geq 35^\circ$.
- 3- Ankorimi dhe xhantimi i hekurave do te behet me mbivendosje te tyre jo me pak se 50Ø.
- 4- Cepat e betonit qe jane te ekspozuar duhet te rumbullakosen me rreze r=20mm.
- 5- Ne rastet e perdorimit te lartesive ndermjetese per permasat e betonit dhe sasine e armatures se hekurit duhet te aplikohen ato te lartesise me te madhe te afert.
- 6- Faqet e betonit te armuar ne kontakt me dheun duhet te lyhen me tre duar bitum te nxehte.
- 7- Ne rastet e bazamenteve prej dherash shtresa e betonit te varfer 5cm, vendoset mbi nje shtrese prej 10cm zhavorri te imet. Ne rastet e tabaneve shkembor e gjysem shkembor shtresa e zhavorrit nuk eshte e nevojshme.
- 8- Te realizohen fuga 4-5 cm cdo 12-15 ml gjatesi muri
- 9- Themeli i murit te vendoset ne nje thellesi te atille qe te sigurohet nga rreshqitja $H_{zh} > 80\text{cm}$, ne shtresen 2 sipas raportit gjeologjik (ose sipas rekomandimeve te Inxhinierit Rezident).

TABELA E VOLUMIT TE BETONIT PER MURIN ME H=1.5m

NR	ELEMENTI	SIPERFAQJ A	SASIA	GJATESIA (SPESORI)	VOLUMI total
		m ²	Cope	m	m ³
1	Beton C7/10	0.08	1	5	0.40
2	Beton C25/30	1.39	1	5	6.95

TABELA E SPECIFIKIMIT TE HEKURIT PER MURIN ME H=1.5 m

MURI	POZICIONI	DIAMETRI Ø (mm)	GJATESIA A L (cm)	Cope	GJATESIA Ltotal (m)	TOTALE		
						DIAMETRI I Ø (mm)	Ltot (m)	Pesha/ml
1	14	490	5	24.50	8	17.15	0.410	7.03
2	12	350	5	17.50	12	52.50	0.920	48.30
3	12	100	35	35.00	14	24.50	1.250	30.63
4	8	70	7	4.90	TOTALE (kg/ml)			85.96
5	8	175	7	12.25	TOTALE (kg)5			429.78

Porosit



Titulli i Projektit

STUDIM - PROJEKTIM

“PROJEKTI KONTRUKTIV I MBROJTJES SË SHESHIT TË NDËRTIMIT, PER BANESEN E Z.SAFET ALUKU, KASHAR, TIRANE”

Faza

PROJEKT - ZBATIM

Titulli i Kapitullit

MURET TIP TE NDERHYRJEVE

Autor



“P.C.S. COMPANY” SH.P.K.

Kompleksi Garden Turdiu, Kulla B, Zyra 212/1
Rr. Andrea Kushi Nr.58, AL1023
Tirana - Albania
Tel +355 672089209
Email:
pcscorporation@gmail.com
xhevahir_aliu@yahoo.it

Grupi i Projektimit

PUNOI	Dr. Ing. XHEVAHIR ALIU
PUNOI	Ing. PAMELA KURTULAJ
PUNOI	Ing. MEGI XHAFAJ
PUNOI	Ing. ANISA BICI

Shkalla e Vizimit

1:50

Data e Realizimit

GUSHT 2023

Data e Realizimit

FLETA IV - 03